MONTE DEI PASCHI DI SIENA
BANCA DAL 1472

Weekly Forex

Market Strategy

31 agosto 2026

Valute: la settimana a colpo d'occhio

Le parole di Warsh fanno apprezzare il dollaro

- La scorsa settimana è stata caratterizzata da movimenti piuttosto contenuti del dollaro che però si sono accentuati venerdì dopo il discorso del governatore Warsh al simposio di Jackson Hole. Un discorso che ha lanciato un segnale *hawkish* sui tassi e che ha portato ad un apprezzamento generalizzato del dollaro. Il cambio Eurusd dopo aver oscillato tra 1,1640-1,1680 ha accelerato al ribasso scendendo sotto 1,16.

- Il cambio EurJpy resta sopra 185 così come il cross vs $ in area 160, una soglia che potrebbe riaccendere le aspettative di un intervento delle autorità giapponesi sul mercato valutario. Tuttavia, riteniamo che in assenza di un'accelerazione nel percorso di rialzo dei tassi da parte della BoJ rispetto a quanto finora prezzato (43 pb entro dicembre), eventuali interventi potrebbero continuare a produrre effetti soltanto temporanei.

- Tra le principali valute si apprezza il dollaro australiano dopo che il rialzo dell'inflazione ha alimentato le attese di un aumento dei tassi della RBA entro fine anno (prezzato pienamente un rialzo a dicembre). Soffre il dollaro canadese dopo l'implementazione dei dazi reciproci verso gli USA.

- Lato emergenti lo yuan continua a mostrare una buona tenuta verso dollaro in atto da oltre un anno con il cambio UsdCny ormai vicino ai minimi registrati nel 2023 nonostante i deboli dati macroeconomici (stamattina i PMI hanno confermato la contrazione in atto).

- Tra le altre valute emergenti si segnala la debolezza di quelle dell'est Europa su tensioni Russia-Ucraina, mentre si sono registrati apprezzamenti per won sudcoreano e dollaro taiwanese.

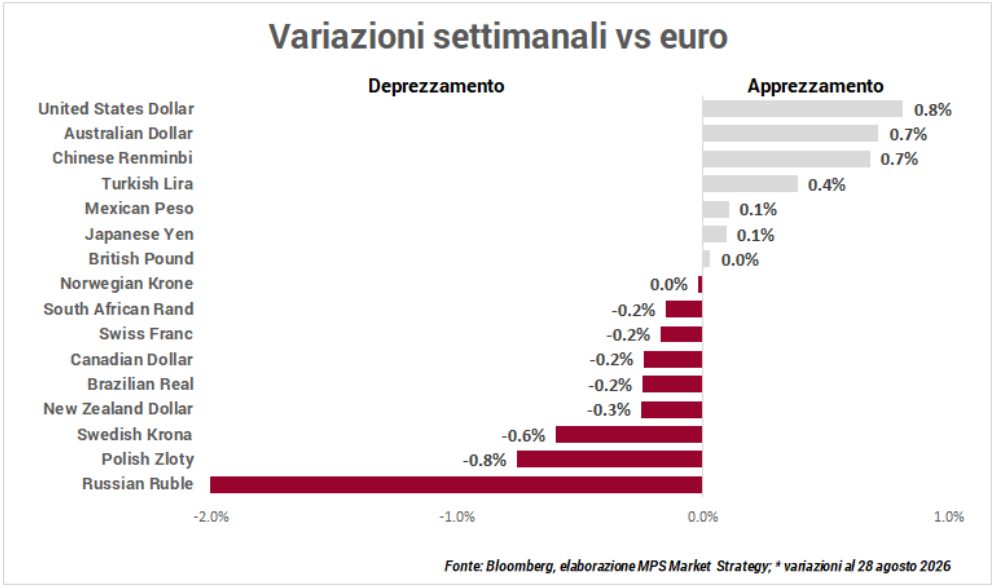

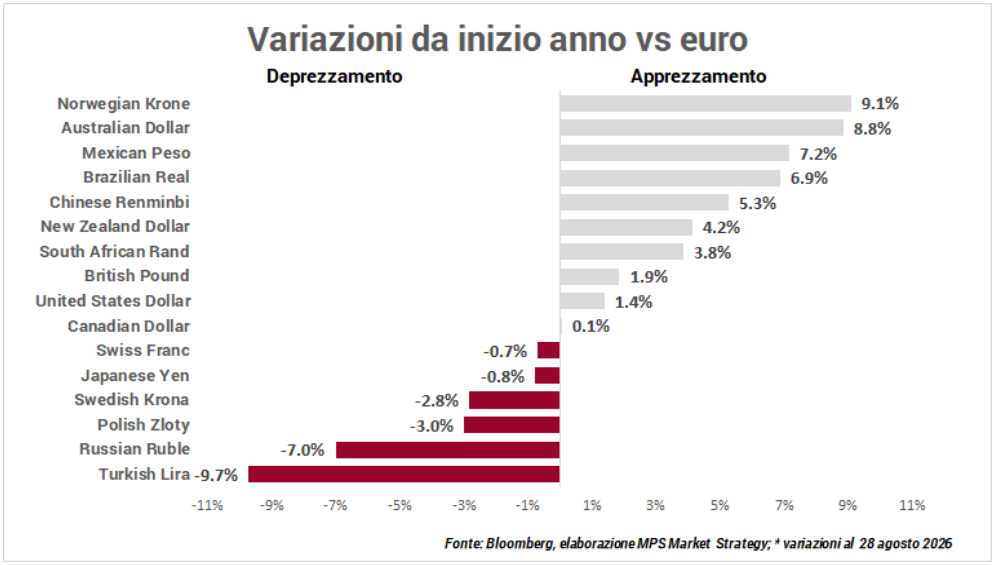

Euro/Dollaro

Daily



Weekly

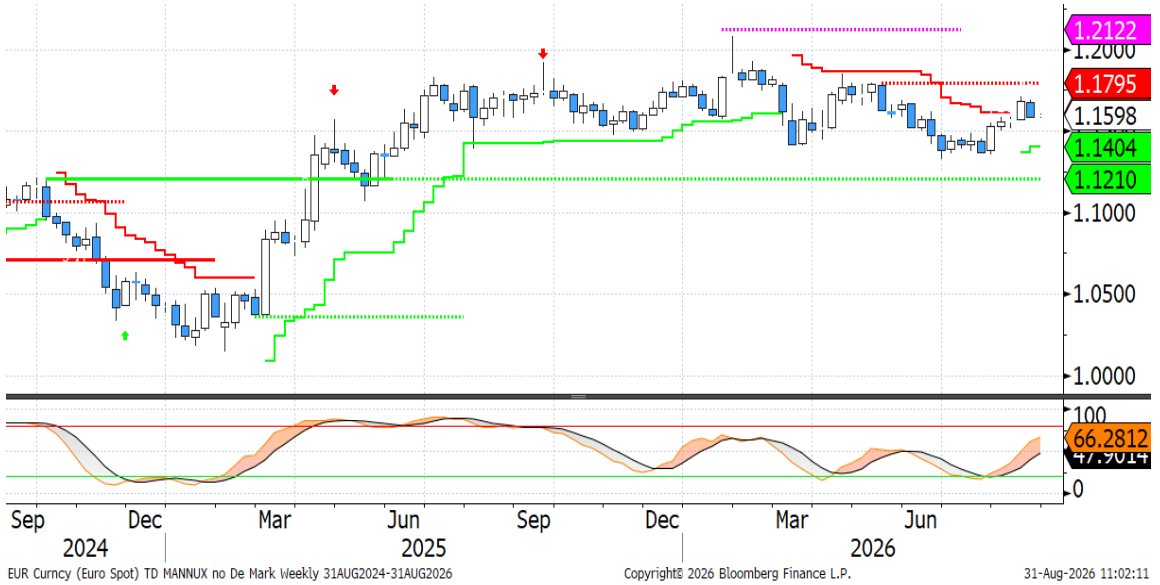

- La scorsa settimana il **cambio euro/dollaro** ha quasi interamente cancellato il rialzo visto in quella precedente, per effetto dell'aumento delle aspettative di un rialzo Fed a settembre, dopo le parole del Governatore Fed Warsh

- Sul **piano tecnico**, il movimento di rialzo ha perso forza nel breve, anche se al momento i principali livelli di supporto non sono stati rotti. Al ribasso, infatti, troviamo un supporto dinamico a 1,1576 seguito da uno statico a 1,1524. Al rialzo, invece, solo una rottura dei massimi di agosto in area 1,17 potrebbe ridare forza al trend e far puntare il cambio verso la forte resistenza statica posta a 1,1795.

Euro/Yen

Daily

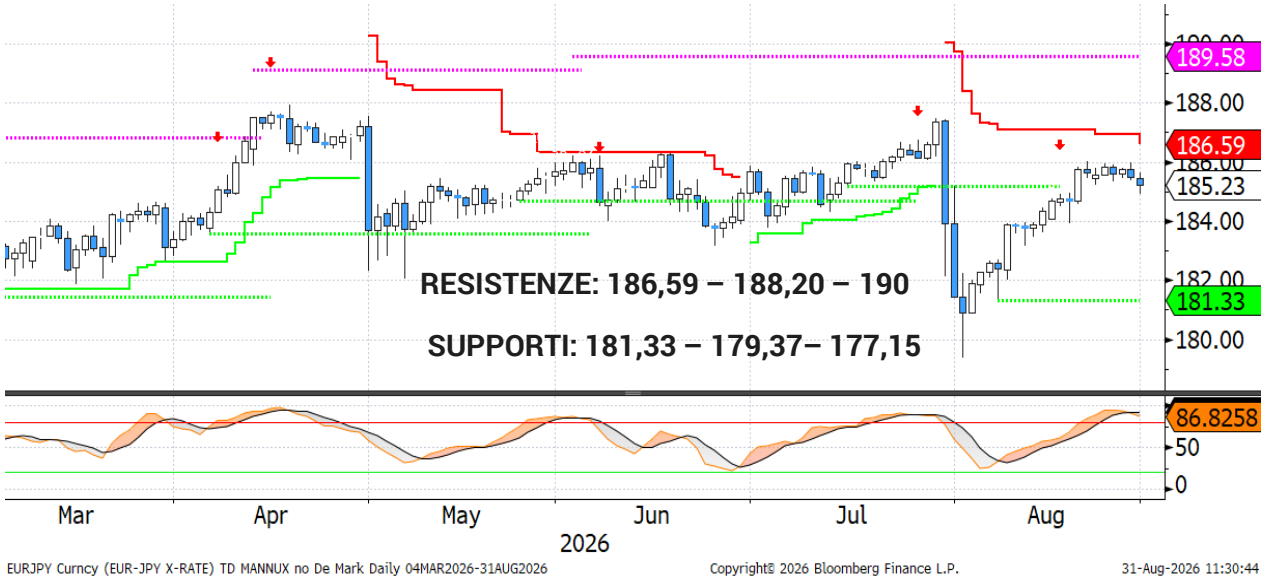

Weekly

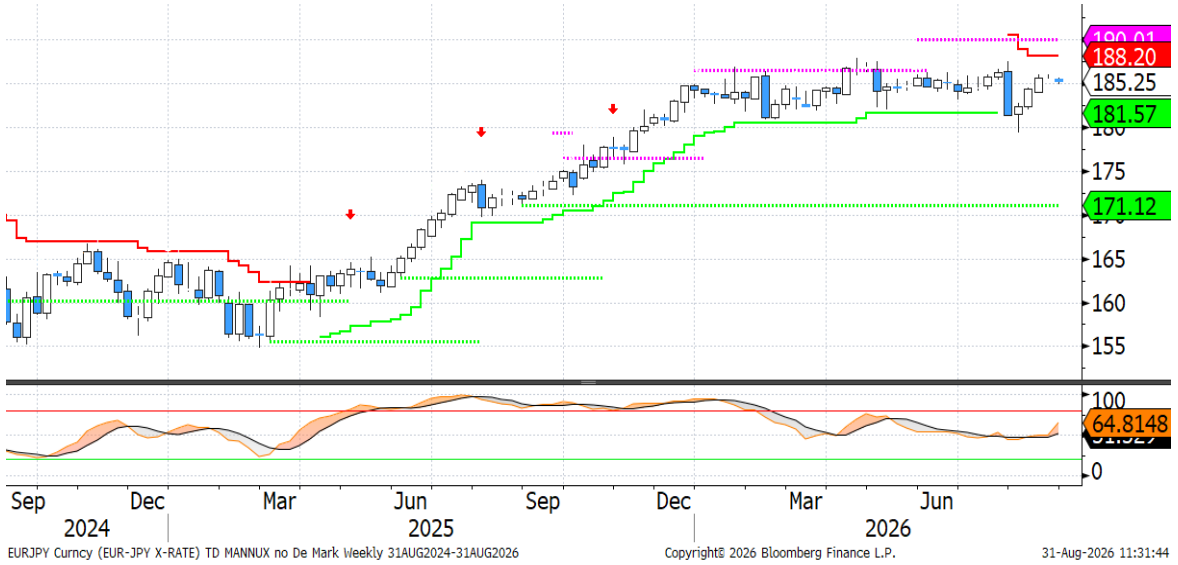

- Lo yen continua nel trend di deprezzamento dopo l'intervento di fine luglio, con gli operatori che si attendono passi concreti da parte della BoJ nel percorso di rialzo dei tassi. Come visto in passato gli interventi sul mercato stanno avendo un impatto limitato in termini temporali, e solo un restringimento del differenziale dei tassi può offrire maggiore supporto alla valuta nipponica.

- Dal punto di vista tecnico, il trend è ancora impostato al rialzo anche se il rischio di nuovi interventi rimane alto, visti i livelli raggiunti. Al rialzo, 186,59 e 188,20 rappresentano le prime due resistenze dinamiche con successivo livello da monitorare a 190. Al ribasso, 181,33 rappresenta il primo supporto statico seguito dal minimo toccato ad inizio mese sotto 180. L'oscillatore giornaliero è in ipercomprato e questo potrebbe tradursi in una pausa della fase di recupero del cambio EurJpy.

Euro/Sterlina

Daily



Weekly

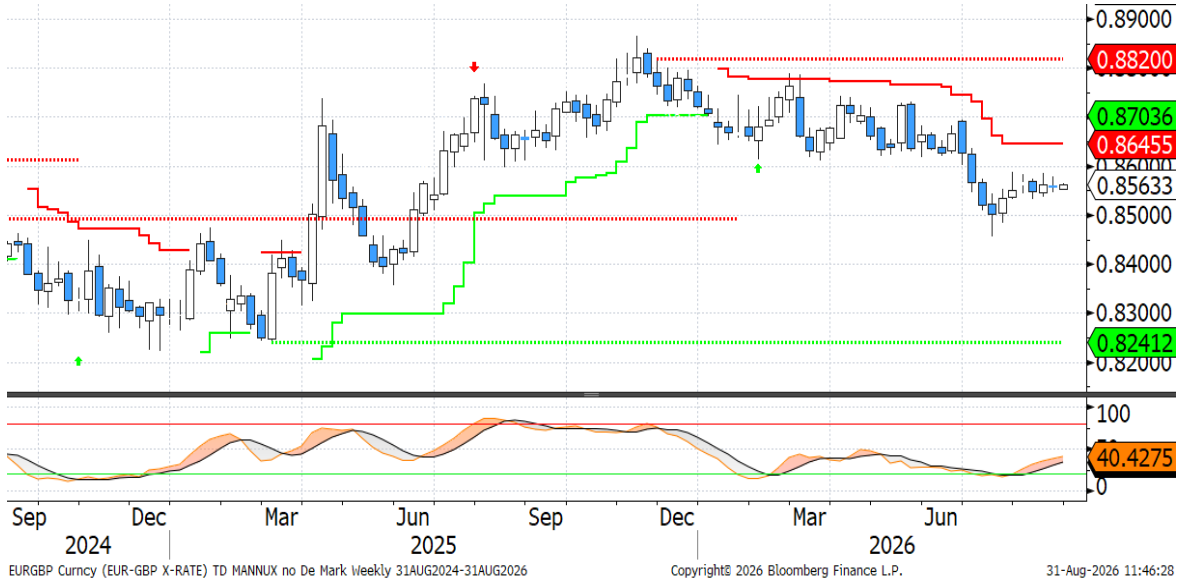

- La sterlina continua a rimanere pressoché stabile verso euro, in un contesto in cui non ci sono stati dati in grado di modificare sensibilmente le attese di politica monetaria di BoE e BCE.

- Sul piano tecnico, prosegue il trading range con prima resistenza a 0,8585, massimi di agosto, seguita da un livello dinamico a 0,8636. Al ribasso primo livello dinamico a 0,8534 seguito da 0,8455 minimo di luglio.

Disclaimer

Attenzione: quanto riportato costituisce una informativa predisposta dalla funzione Market Strategy di Banca Monte dei Paschi di Siena SpA afferente alla VDG Commerciale (di seguito la "Banca") .

Il presente documento (di seguito "il Documento") è redatto e distribuito dalla Banca in forma elettronica ai propri Clienti via e-mail o chat. Il Documento è indirizzato esclusivamente al destinatario e non può essere riprodotto in nessuna sua parte né può essere introdotto o inserito in archivi o siti internet o trasmesso, distribuito o comunicato a soggetti terzi diversi dall'originario destinatario in qualsivoglia forma o modo. Il Documento viene diffuso per mera finalità informativa ed illustrativa; esso non intende in alcun modo sostituire le autonome e personali valutazioni che i singoli destinatari del Documento sono tenuti a svolgere prima della conclusione di qualsiasi operazione per conto proprio o in qualità di mandatari. Pertanto il destinatario dovrà considerare la rilevanza delle informazioni contenute nel Documento ai fini delle proprie decisioni, alla luce dei propri obiettivi di investimento, della propria esperienza, delle proprie risorse finanziarie e operative e di qualsiasi altra circostanza. Le informazioni ed i dati contenuti nel presente Documento si basano su fonti ritenute affidabili ed elaborate in buona fede alla data di redazione dello stesso, tuttavia la Banca non rilascia alcuna dichiarazione o garanzia, espressa o implicita, relativamente all'accuratezza, completezza e correttezza delle stesse. Qualsiasi riferimento diretto ed indiretto ad emittenti o titoli non è, né deve essere inteso, quale offerta di vendita o acquisto di strumenti finanziari di qualsiasi tipo. Le informazioni ed i dati contenuti nel presente Documento non costituiscono una ricerca in materia di investimenti o una raccomandazione, una sollecitazione né un'offerta, invito ad offrire o messaggio promozionale finalizzata/o alla sottoscrizione alla vendita, all'acquisto, allo scambio, alla detenzione o all'esercizio di diritti relativi a prodotti e/o strumenti finanziari e/o a qualsiasi investimento in emittenti in esso eventualmente menzionati. Esse non configurano consulenza, e non possono essere in alcun modo considerate come una raccomandazione personalizzata ovvero come prestazione di un servizio di consulenza in materia di investimenti da parte della Banca. La Banca e/o altre Società appartenenti al Gruppo Montepaschi, i relativi amministratori, rappresentanti, funzionari, quadri o dipendenti, non possono essere ritenuti responsabili per eventuali perdite determinate dall'utilizzo del presente Documento. Si avverte inoltre che la Banca e/o altre Società appartenenti al Gruppo Montepaschi, gli amministratori e/o rappresentanti e/o le rispettive persone ad essi strettamente legate, possono avere rapporti di natura bancaria e finanziaria con eventuali emittenti qui citati ovvero avere interessi specifici con riferimento a società, strumenti finanziari o operazioni collegate al presente Documento. A titolo meramente esemplificativo la Banca e/o altre Società appartenenti al Gruppo Montepaschi possono svolgere attività d'investimento e d'intermediazione, avere rapporti partecipativi diretti ed indiretti con emittenti qui menzionati e prestare ad essi servizi di consulenza; inoltre, con particolare riferimento agli strumenti finanziari eventualmente citati, esse possono altresì svolgere attività di "prestito-titoli", sostenerne la liquidità con attività di "market making" su mercati regolamentati, sistemi multilaterali di negoziazione o sistemi di scambi organizzati. La Banca e/o altre Società appartenenti al Gruppo Montepaschi potrebbero strutturare titoli ed operazioni con rendimenti collegati a parametri e strumenti finanziari qui menzionati. Si specifica che l'elenco dei potenziali conflitti d'interesse indicati può non esaurire il complesso dei conflitti stessi; per ulteriori approfondimenti sulla politica di gestione dei conflitti d'interesse adottata dalla Banca si rinvia alla specifica informativa messa a disposizione della clientela ai sensi della disciplina vigente. Per quanto non riprodotto nelle presenti Avvertenze, si fa espresso rinvio a quanto riportato nel sito internet www. gruppomps.it. Procedendo alla lettura di questo documento, si accettano automaticamente le limitazioni e le avvertenze precedentemente riportate.