MONTE DEI PASCHI DI SIENA
BANCA DAL 1472

Weekly Forex

Market Strategy

3 novembre 2025

Valute: la settimana a colpo d'occhio

Dollaro forte su una Fed hawkish

- La scorsa settimana il dollaro si è apprezzato verso tutte le G10 con l'eccezione del dollaro australiano, che ha beneficiato di un dato sull'inflazione ben oltre le attese che ha contribuito ad allontanare l'ipotesi di un taglio dei tassi a breve da parte della banca centrale (RBA).

- A sostenere la valuta statunitense sono state principalmente le parole del governatore Powell che, dopo la riunione Fed conclusasi con un taglio dei tassi da 25pb, ha segnalato che un'ulteriore mossa a dicembre non è «un risultato scontato». Il cambio EurUsd dopo una partenza di settimana in rialzo (1,1670 massimo) è così tornato a scendere spingendosi in prossimità di 1,15.

- Tra le peggiori valute G10 troviamo la sterlina che sta soffrendo della difficile situazione emersa sui conti pubblici (si parla di un buco di bilancio ben oltre le attese causa stime di minore produttività dell'economia), a cui si aggiunge l'aumento delle probabilità di un taglio dei tassi BoE a fine anno. Dopo la sterlina, troviamo il franco svizzero, penalizzato dal rallentamento superiore alle attese dell'inflazione che apre le porte a tassi negativi per la SNB (attualmente allo 0%).

- Rimane debole anche lo yen, tanto che le autorità sono intervenute verbalmente, lasciando intendere la possibilità di un intervento sul mercato forex.

- Tra le peggiori valute emergenti citiamo lo zloty, in attesa di un taglio dei tassi da parte della banca centrale questa settimana, dopo il rallentamento dell'inflazione superiore alle attese. Sotto pressione anche la rupia indiana, malgrado i continui interventi della banca centrale per limitare il deprezzamento.

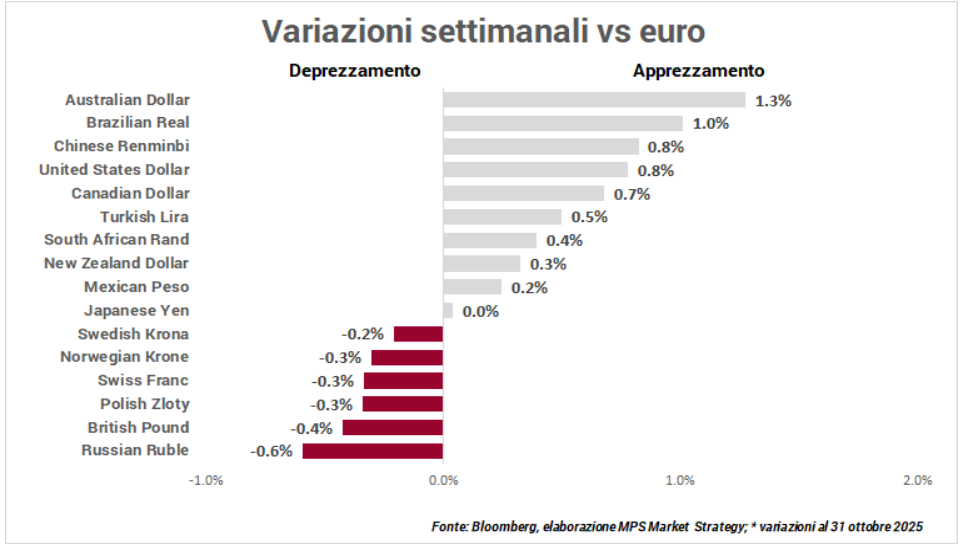

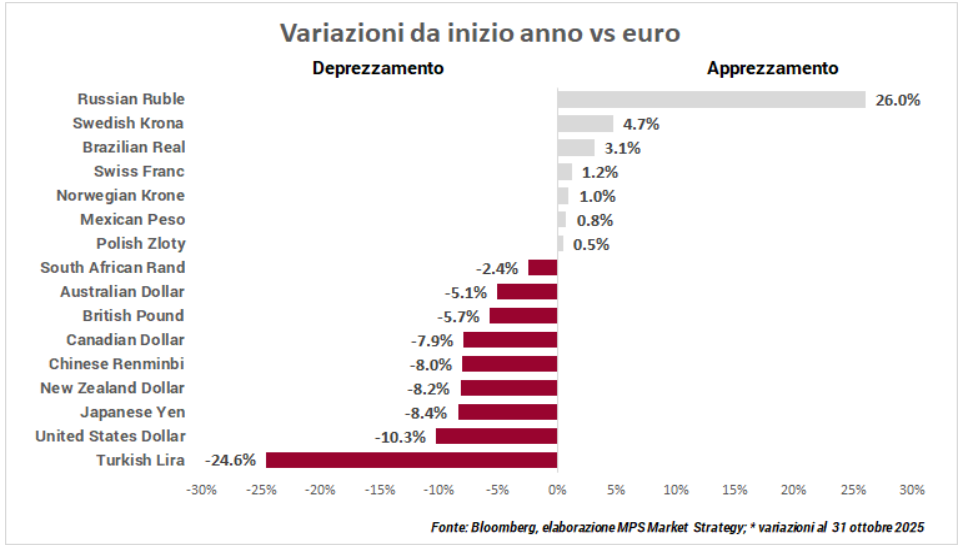

Euro/Dollaro

Daily



Weekly

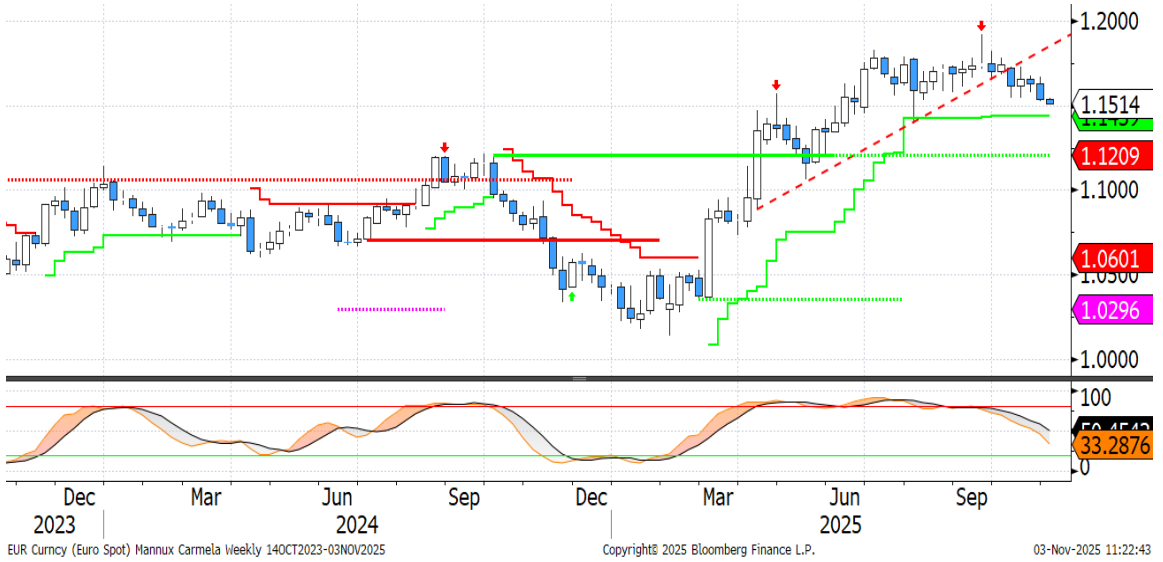

- La scorsa settimana il **cambio euro/dollaro** è tornato a scendere dirigendosi verso 1,15. Le parole del governatore Powell hanno di fatto ridotto le attese di un altro taglio dei tassi nella riunione di dicembre (prezzato ora al 70% dal 100% pre-riunione).
- Sul fronte **tecnico**, il cambio ha rotto il supporto statico a 1,1528 ed una sua conferma apre le porte verso area 1,14, con 1,1439 livello dinamico importante.
- Al rialzo la prima resistenza dinamica passa per 1,1647, seguita da quella statica a 1,1790. Gli oscillatori sono prossimi al livello di ipervenduto ma non forniscono ancora indicazioni di potenziale rimbalzo a breve.

Euro/Yen

Daily



Weekly

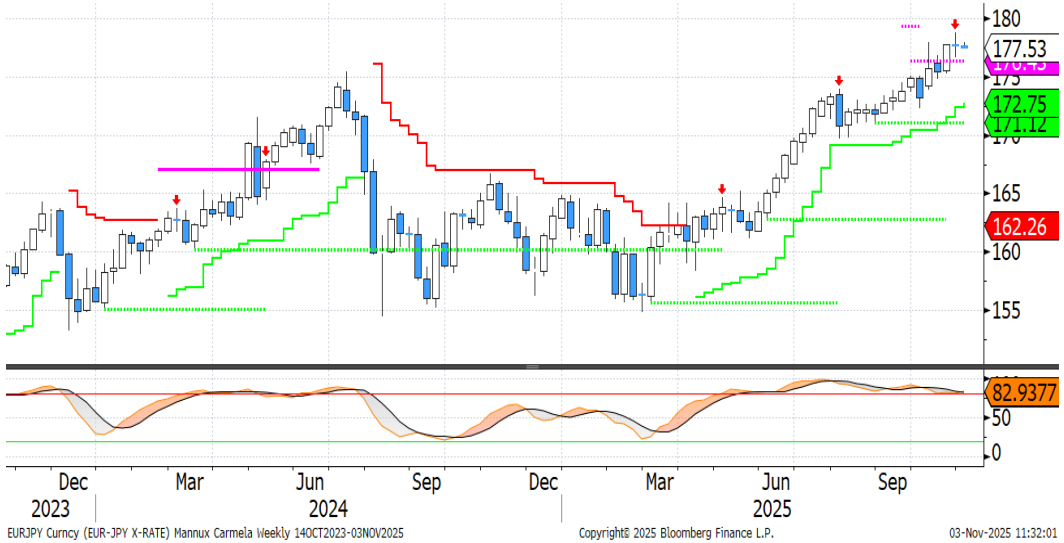

- Prosegue la debolezza dello **yen**, in scia alla volontà della BoJ di prendersi ancora del tempo prima di effettuare un rialzo dei tassi. Gli operatori restano anche in attesa delle prime decisioni del neo primo ministro Taikichi. L'EurJpy rimane in prossimità dei massimi storici poco sotto 179.

- Sul fronte **tecnico**, il trend rimane impostato al rialzo. Il primo livello di resistenza è il massimo storico a 178,82, seguito da un livello statico a 179,40 circa e dalla soglia psicologica dei 180.

- Al ribasso primo livello da monitorare è il supporto statico a 176,64, seguito da quello dinamico a 176,19. Più in basso è presente una trendline rialzista in prossimità di 175. L'oscillatore settimanale rimane in ipercomprato e con divergenza negativa e questo potrebbe anticipare temporanee prese di profitto.

Euro/Sterlina

Daily

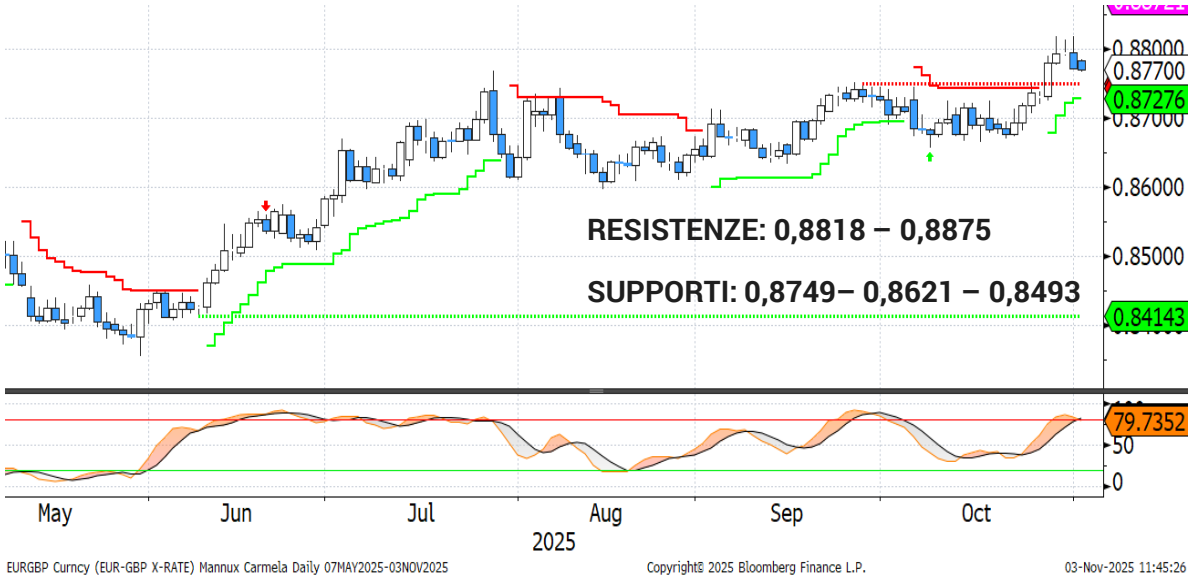

Weekly



- Settimana di forte deprezzamento per la **sterlina, con il cambio EurGbp** che si è spinto fin sopra 0,88, massimi dal 2023. Le incertezze sui conti pubblici e l'attesa di un taglio a fine anno da parte della BoE (giovedì in calendario la riunione da cui è previsto un nulla di fatto sui tassi) stanno pesando sulla valuta britannica.

- Sul fronte **tecnico**, il primo livello al rialzo da monitorare è 0,8818 massimo registrato la scorsa settimana, seguito da un livello statico a 0,8875. Al ribasso 0,8749, seguito da un supporto dinamico a 0,8621. La perdita di momentum, tuttavia, è confermata dagli oscillatori che stanno fuoriuscendo dall'ipercomprato.

Disclaimer

Attenzione: quanto riportato costituisce una informativa predisposta dalla funzione Market Strategy di Banca Monte dei Paschi di Siena SpA afferente alla VDG Commerciale (di seguito la "Banca") .

Il presente documento (di seguito "il Documento") è redatto e distribuito dalla Banca in forma elettronica ai propri Clienti via e-mail o chat. Il Documento è indirizzato esclusivamente al destinatario e non può essere riprodotto in nessuna sua parte né può essere introdotto o inserito in archivi o siti internet o trasmesso, distribuito o comunicato a soggetti terzi diversi dall'originario destinatario in qualsivoglia forma o modo. Il Documento viene diffuso per mera finalità informativa ed illustrativa; esso non intende in alcun modo sostituire le autonome e personali valutazioni che i singoli destinatari del Documento sono tenuti a svolgere prima della conclusione di qualsiasi operazione per conto proprio o in qualità di mandatari. Pertanto il destinatario dovrà considerare la rilevanza delle informazioni contenute nel Documento ai fini delle proprie decisioni, alla luce dei propri obiettivi di investimento, della propria esperienza, delle proprie risorse finanziarie e operative e di qualsiasi altra circostanza. Le informazioni ed i dati contenuti nel presente Documento si basano su fonti ritenute affidabili ed elaborate in buona fede alla data di redazione dello stesso, tuttavia la Banca non rilascia alcuna dichiarazione o garanzia, espressa o implicita, relativamente all'accuratezza, completezza e correttezza delle stesse. Qualsiasi riferimento diretto ed indiretto ad emittenti o titoli non è, né deve essere inteso, quale offerta di vendita o acquisto di strumenti finanziari di qualsiasi tipo. Le informazioni ed i dati contenuti nel presente Documento non costituiscono una ricerca in materia di investimenti o una raccomandazione, una sollecitazione né un'offerta, invito ad offrire o messaggio promozionale finalizzata/o alla sottoscrizione alla vendita, all'acquisto, allo scambio, alla detenzione o all'esercizio di diritti relativi a prodotti e/o strumenti finanziari e/o a qualsiasi investimento in emittenti in esso eventualmente menzionati. Esse non configurano consulenza, e non possono essere in alcun modo considerate come una raccomandazione personalizzata ovvero come prestazione di un servizio di consulenza in materia di investimenti da parte della Banca. La Banca e/o altre Società appartenenti al Gruppo Montepaschi, i relativi amministratori, rappresentanti, funzionari, quadri o dipendenti, non possono essere ritenuti responsabili per eventuali perdite determinate dall'utilizzo del presente Documento. Si avverte inoltre che la Banca e/o altre Società appartenenti al Gruppo Montepaschi, gli amministratori e/o rappresentanti e/o le rispettive persone ad essi strettamente legate, possono avere rapporti di natura bancaria e finanziaria con eventuali emittenti qui citati ovvero avere interessi specifici con riferimento a società, strumenti finanziari o operazioni collegate al presente Documento. A titolo meramente esemplificativo la Banca e/o altre Società appartenenti al Gruppo Montepaschi possono svolgere attività d'investimento e d'intermediazione, avere rapporti partecipativi diretti ed indiretti con emittenti qui menzionati e prestare ad essi servizi di consulenza; inoltre, con particolare riferimento agli strumenti finanziari eventualmente citati, esse possono altresì svolgere attività di "prestito-titoli", sostenerne la liquidità con attività di "market making" su mercati regolamentati, sistemi multilaterali di negoziazione o sistemi di scambi organizzati. La Banca e/o altre Società appartenenti al Gruppo Montepaschi potrebbero strutturare titoli ed operazioni con rendimenti collegati a parametri e strumenti finanziari qui menzionati. Si specifica che l'elenco dei potenziali conflitti d'interesse indicati può non esaurire il complesso dei conflitti stessi; per ulteriori approfondimenti sulla politica di gestione dei conflitti d'interesse adottata dalla Banca si rinvia alla specifica informativa messa a disposizione della clientela ai sensi della disciplina vigente. Per quanto non riprodotto nelle presenti Avvertenze, si fa espresso rinvio a quanto riportato nel sito internet www. gruppomps.it. Procedendo alla lettura di questo documento, si accettano automaticamente le limitazioni e le avvertenze precedentemente riportate.