MONTE DEI PASCHI DI SIENA
BANCA DAL 1472

Weekly Forex

Market Strategy

23 febbraio 2026

Valute: la settimana a colpo d'occhio

Le nuove incertezze sui dazi pesano sul dollaro

- La scorsa settimana il dollaro si è apprezzato verso quasi tutte le principali valute grazie principalmente all'atteggiamento più *hawkish* emerso dai verbali Fed relativi alla riunione di gennaio. Il cambio EurUsd si è infatti spinto fino a 1,1742 per poi recuperare e tornare sopra 1,18 questa mattina. La risalita è stata favorita dalle recenti incertezze sui dazi USA, dopo la loro bocciatura da parte della Corte Suprema statunitense.

- Tra le valute del G10 lo yen è risultata la peggiore in scia al rallentamento dell'inflazione superiore alle attese che renderebbe meno urgente un rialzo dei tassi BoJ (il mercato ne prezza pienamente uno a giugno). Debole la sterlina dopo alcuni deludenti dati macro (peggioramento del mercato del lavoro e rallentamento dell'inflazione) che hanno aumentato le attese su un imminente taglio BoE (a marzo prezzato all'80%).

- La settimana ha visto anche un apprezzamento del dollaro australiano dopo che alcuni dati macro hanno rafforzato le attese di una banca centrale pronta ad alzare ancora il tasso di riferimento.

- La bocciatura dei dazi USA ed il deprezzamento del dollaro sta favorendo le valute emergenti, in particolare real brasiliano e rupia indiana.

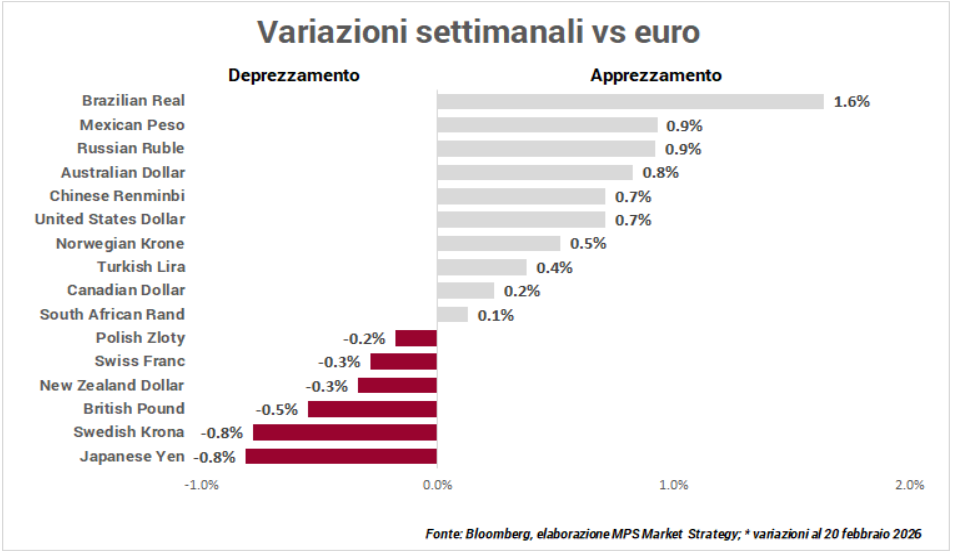

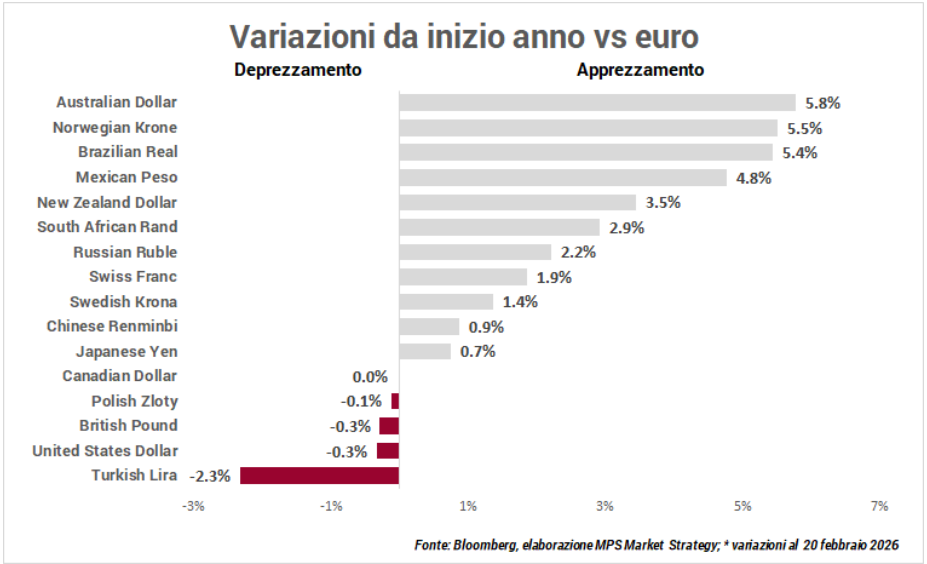

Euro/Dollaro

Daily



Weekly

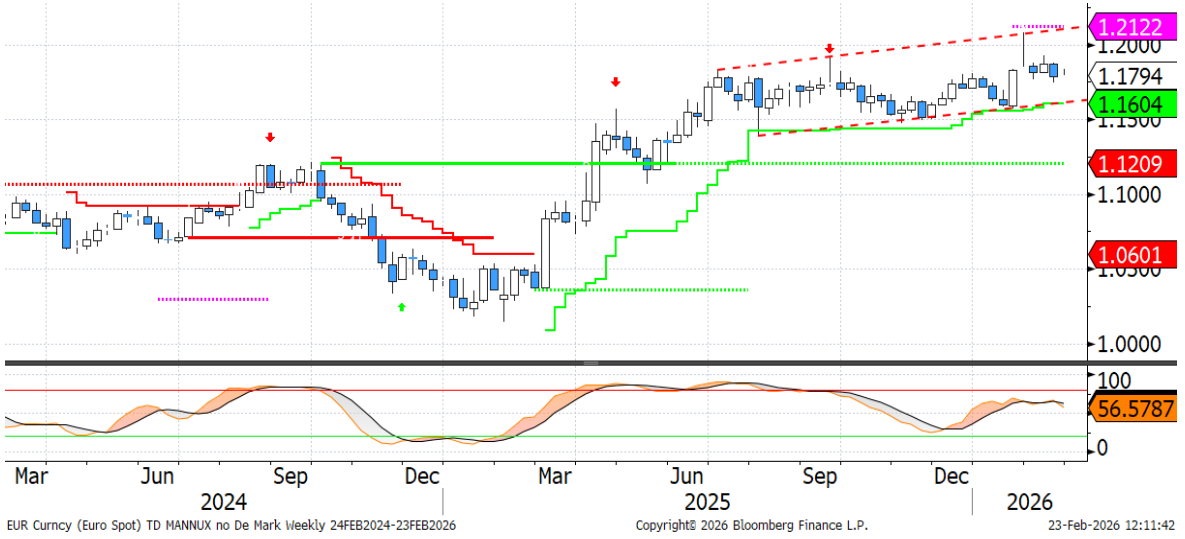

- Il cambio euro/dollaro ha continuato la discesa la scorsa settimana, complice alcuni dati macro superiori alle attese (PCE su tutti). Inoltre, i verbali Fed dell'ultima riunione hanno segnalato un atteggiamento *hawkish* da parte del *board*, preoccupato ancora per l'elevato livello d'inflazione.

- Sul fronte tecnico, il quadro riamane invariato, con il cambio che sembra entrato nuovamente in una fase laterale di breve termine, anche se il trend sta perdendo forza. Le quotazioni scambiando intorno ad area 1,18; confermiamo l'idea che una chiusura settimanale ben al di sotto di tale area, segnalerebbe una decisa perdita di forza del trend. Il livello di resistenza principale risulta essere intorno ad area 1,21, mentre al ribasso il primo supporto si trova a 1,1790, seguito dai minimi della scorsa settimana a 1,1742

Euro/Yen

Daily



Weekly

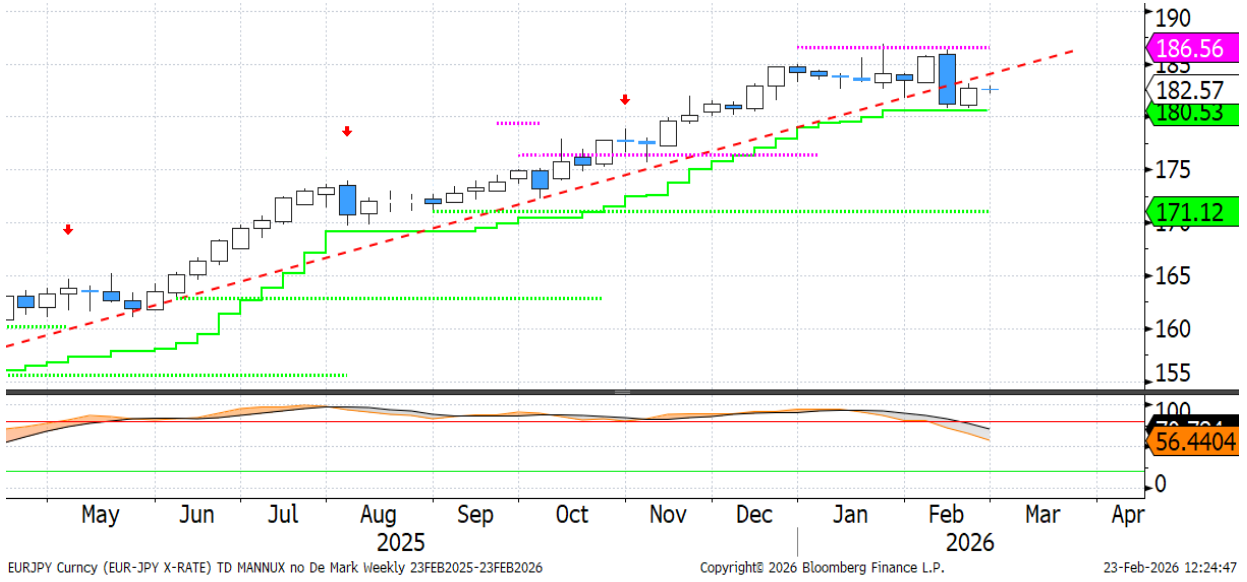

- La scorsa settimana lo **yen** si è deprezzato verso tutte le principali valute, in un contesto in cui i dati sull'inflazione hanno registrato un rallentamento, rendendo meno urgente un rialzo dei tassi da parte della BoJ.

- Sul fronte **tecnico**, le quotazioni rimangono ancora al di sotto della trendline rialzista presente sul grafico settimanale. Il trend sta perdendo forza e con una rottura del supporto dinamico settimanale (180,53) si potrebbe assistere ad un'accelerazione al ribasso del movimento. Al momento, solo un ritorno stabile sopra 184,10 (resistenza dinamica giornaliera), potrebbe alleviare le pressioni al ribasso sul cambio.

Euro/Sterlina

Daily

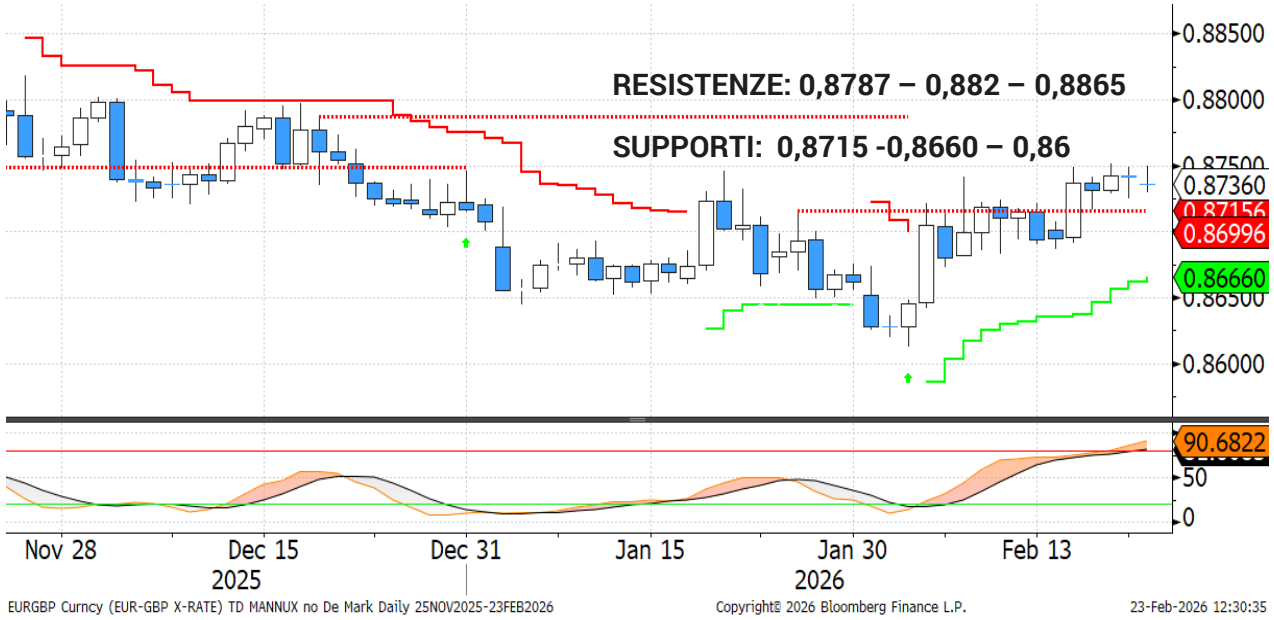

Weekly



- Settimana ancora di debolezza per la **sterlina**, penalizzata da alcuni dati macro inferiori alle attese (mercato del lavoro *in primis*), che hanno aumentato le probabilità di taglio da parte della BoE.

- Sul fronte **tecnico**, il cambio ha dato un segnale di forza con la rottura della resistenza posta a 0,8715 (ora primo supporto). Il cambio sembra quindi puntare ad area 0,88, anche se l'oscillatore giornaliero è in ipercomprato, per cui nel breve potremmo assistere ad una pausa del movimento di rialzo.

Disclaimer

Attenzione: quanto riportato costituisce una informativa predisposta dalla funzione Market Strategy di Banca Monte dei Paschi di Siena SpA afferente alla VDG Commerciale (di seguito la "Banca") .

Il presente documento (di seguito "il Documento") è redatto e distribuito dalla Banca in forma elettronica ai propri Clienti via e-mail o chat. Il Documento è indirizzato esclusivamente al destinatario e non può essere riprodotto in nessuna sua parte né può essere introdotto o inserito in archivi o siti internet o trasmesso, distribuito o comunicato a soggetti terzi diversi dall'originario destinatario in qualsivoglia forma o modo. Il Documento viene diffuso per mera finalità informativa ed illustrativa; esso non intende in alcun modo sostituire le autonome e personali valutazioni che i singoli destinatari del Documento sono tenuti a svolgere prima della conclusione di qualsiasi operazione per conto proprio o in qualità di mandatari. Pertanto il destinatario dovrà considerare la rilevanza delle informazioni contenute nel Documento ai fini delle proprie decisioni, alla luce dei propri obiettivi di investimento, della propria esperienza, delle proprie risorse finanziarie e operative e di qualsiasi altra circostanza. Le informazioni ed i dati contenuti nel presente Documento si basano su fonti ritenute affidabili ed elaborate in buona fede alla data di redazione dello stesso, tuttavia la Banca non rilascia alcuna dichiarazione o garanzia, espressa o implicita, relativamente all'accuratezza, completezza e correttezza delle stesse. Qualsiasi riferimento diretto ed indiretto ad emittenti o titoli non è, né deve essere inteso, quale offerta di vendita o acquisto di strumenti finanziari di qualsiasi tipo. Le informazioni ed i dati contenuti nel presente Documento non costituiscono una ricerca in materia di investimenti o una raccomandazione, una sollecitazione né un'offerta, invito ad offrire o messaggio promozionale finalizzata/o alla sottoscrizione alla vendita, all'acquisto, allo scambio, alla detenzione o all'esercizio di diritti relativi a prodotti e/o strumenti finanziari e/o a qualsiasi investimento in emittenti in esso eventualmente menzionati. Esse non configurano consulenza, e non possono essere in alcun modo considerate come una raccomandazione personalizzata ovvero come prestazione di un servizio di consulenza in materia di investimenti da parte della Banca. La Banca e/o altre Società appartenenti al Gruppo Montepaschi, i relativi amministratori, rappresentanti, funzionari, quadri o dipendenti, non possono essere ritenuti responsabili per eventuali perdite determinate dall'utilizzo del presente Documento. Si avverte inoltre che la Banca e/o altre Società appartenenti al Gruppo Montepaschi, gli amministratori e/o rappresentanti e/o le rispettive persone ad essi strettamente legate, possono avere rapporti di natura bancaria e finanziaria con eventuali emittenti qui citati ovvero avere interessi specifici con riferimento a società, strumenti finanziari o operazioni collegate al presente Documento. A titolo meramente esemplificativo la Banca e/o altre Società appartenenti al Gruppo Montepaschi possono svolgere attività d'investimento e d'intermediazione, avere rapporti partecipativi diretti ed indiretti con emittenti qui menzionati e prestare ad essi servizi di consulenza; inoltre, con particolare riferimento agli strumenti finanziari eventualmente citati, esse possono altresì svolgere attività di "prestito-titoli", sostenerne la liquidità con attività di "market making" su mercati regolamentati, sistemi multilaterali di negoziazione o sistemi di scambi organizzati. La Banca e/o altre Società appartenenti al Gruppo Montepaschi potrebbero strutturare titoli ed operazioni con rendimenti collegati a parametri e strumenti finanziari qui menzionati. Si specifica che l'elenco dei potenziali conflitti d'interesse indicati può non esaurire il complesso dei conflitti stessi; per ulteriori approfondimenti sulla politica di gestione dei conflitti d'interesse adottata dalla Banca si rinvia alla specifica informativa messa a disposizione della clientela ai sensi della disciplina vigente. Per quanto non riprodotto nelle presenti Avvertenze, si fa espresso rinvio a quanto riportato nel sito internet www. gruppomps.it. Procedendo alla lettura di questo documento, si accettano automaticamente le limitazioni e le avvertenze precedentemente riportate.