MONTE DEI PASCHI DI SIENA
BANCA DAL 1472

Weekly Forex

Market Strategy

2 marzo 2026

Valute: la settimana a colpo d'occhio

I venti di guerra favoriscono il dollaro

- La scorsa settimana il dollaro si è deprezzato verso tutte le principali valute, in un contesto di incertezza legata principalmente ai dubbi sui dazi dopo la decisione della Corte Suprema. Il Presidente Trump ha optato, come alternativa, per un dazio globale su tutti i Paesi del 15%, che però ha una durata di 150 giorni e dovrà essere rinnovato eventualmente dal Congresso. La settimana, tuttavia, si apre con un movimento diametralmente opposto. I venti di guerra mediorientali, stanno favorendo il dollaro, che oggi è la migliora valuta, visto il clima di forte *risk off* mercati.

- Tra le valute principali, il cambio EurUsd si è portato vs 1,17, mentre permane la debolezza dello yen, vista la scorsa settimana, dopo che secondo alcune indiscrezioni della stampa locale, la Premier, Takaichi, avrebbe espresso perplessità riguardo ai futuri rialzi dei tassi, durante un incontro con il governatore della BoJ Ueda. Stesso andamento per la sterlina che rimane appesantita dalla situazione politica interna molto fragile. Questa mattina, segnaliamo l'andamento molto volatile del franco svizzero, che dopo un iniziale apprezzamento, sta invertendo la rotta. La SNB ha dichiarato, che vista l'attuale situazione, si tiene pronta ad intervenire sul mercato per evitare un apprezzamento eccessivo della valuta.

- Il deciso rialzo dei prezzi dell'energia sta, inoltre favorendo le c.d. *oil currency*, quali dollaro canadese e corona norvegese, mentre il comparto più penalizzato è quello emergente, storicamente maggiormente sensibile ai temi geopolitici.

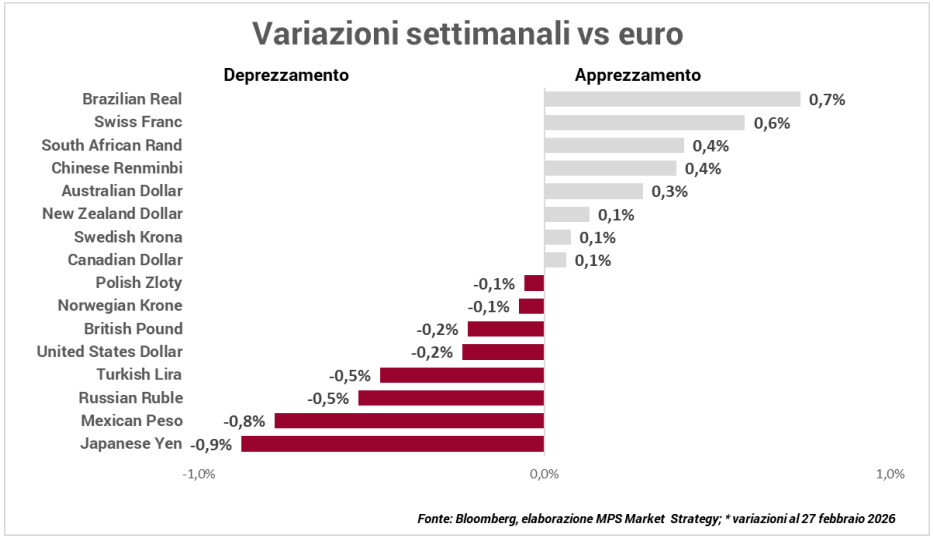

Fonte: Bloomberg, elaborazione MPS Market Strategy; * variazioni al 27 febbraio 2026

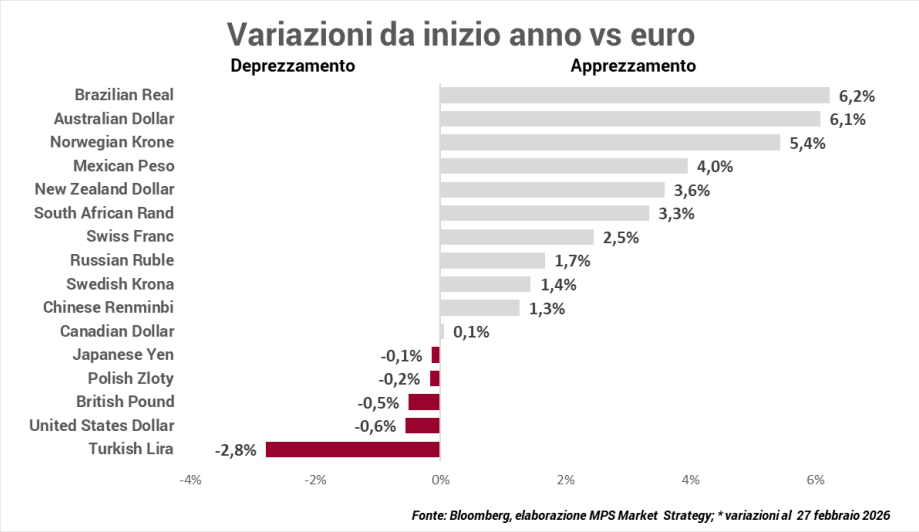

Fonte: Bloomberg, elaborazione MPS Market Strategy; * variazioni al 27 febbraio 2026

Euro/Dollaro

Daily



Weekly

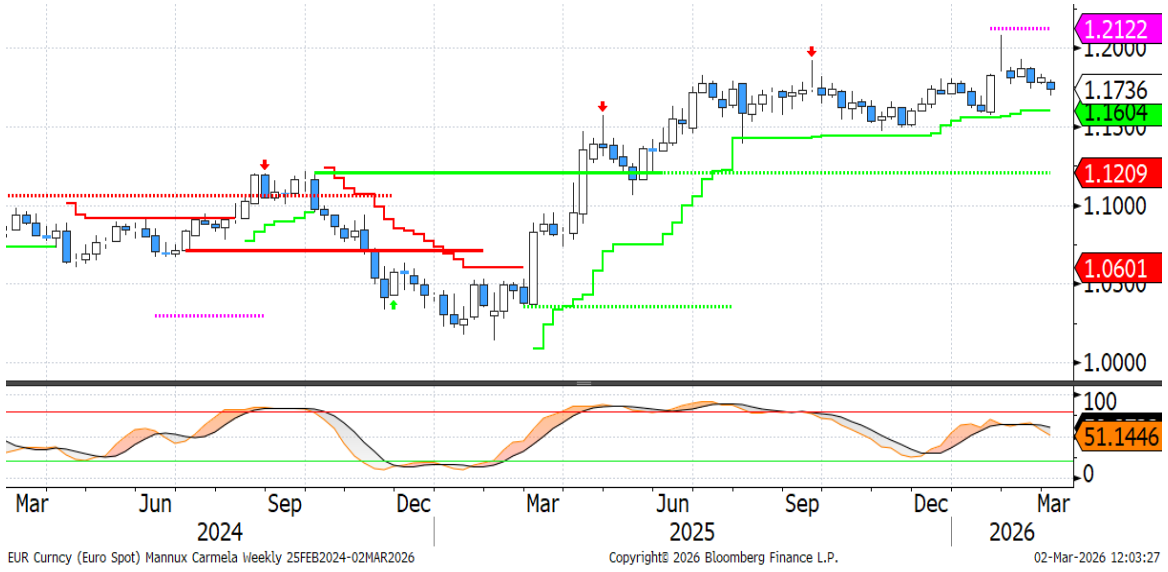

- Il **cambio euro/dollaro** la scorsa settimana si è mosso intorno area 1,18, per poi scendere questa mattina fino a 1,17 in scia al conflitto in Medio Oriente.

- Sul fronte **tecnico**, il quadro al momento appare fluido, molto dipenderà dall'evoluzione del conflitto. Al ribasso incontriamo un livello dinamico settimanale a 1,1604, seguito da uno statico a 1,1573. Da menzionare il supporto dinamico giornaliero sul quale il cambio sta appoggiandosi questa mattina: 1,1721. Al rialzo confermiamo i livelli della scorsa settimana. Il principale livello di resistenza rimane 1,2122. Dagli oscillatori non abbiamo informazioni chiare con quello giornaliero che sta uscendo dall'ipervenduto e quello settimanale che, al contrario, vi si sta dirigendo.

Euro/Yen

Daily



Weekly



- La scorsa settimana lo **yen** si è deprezzato verso tutte le principali valute, malgrado il dato sull'inflazione di Tokio di febbraio abbia registrato una lieve accelerazione. In questo momento stanno infatti pesando di più le indiscrezioni sulla preferenza per il governo di mantenere i tassi bassi. Il rialzo dei tassi BoJ ad aprile è prezzato al 60%.

- Sul fronte **tecnico**, il trend rimane impostato al rialzo, tanto che le quotazioni rimangono ancora al di sopra della trendline rialzista presente sul grafico settimanale. Solo con una rottura del supporto dinamico settimanale (180,53) si potrebbe assistere ad un'accelerazione al ribasso del movimento. Confermiamo i livelli citati la scorsa settimana.

Euro/Sterlina

Daily



Weekly



- Settimana ancora di debolezza per la **sterlina**, in un contesto in cui aumentano le attese di un taglio dei tassi BoE a marzo (prezzato al 70% circa) e resta incerta l'evoluzione politica interna.

- Sul fronte **tecnico**, il cambio continua a puntare ad area 0,88, anche se l'oscillatore giornaliero sta uscendo dall'ipercomprato. Al rialzo i livelli di riferimento sono 0,8787 seguito da 0,882, mentre al ribasso incontriamo un supporto statico a 0,8715 seguito da uno dinamico a 0,8697.

Disclaimer

Attenzione: quanto riportato costituisce una informativa predisposta dalla funzione Market Strategy di Banca Monte dei Paschi di Siena SpA afferente alla VDG Commerciale (di seguito la "Banca") .

Il presente documento (di seguito "il Documento") è redatto e distribuito dalla Banca in forma elettronica ai propri Clienti via e-mail o chat. Il Documento è indirizzato esclusivamente al destinatario e non può essere riprodotto in nessuna sua parte né può essere introdotto o inserito in archivi o siti internet o trasmesso, distribuito o comunicato a soggetti terzi diversi dall'originario destinatario in qualsivoglia forma o modo. Il Documento viene diffuso per mera finalità informativa ed illustrativa; esso non intende in alcun modo sostituire le autonome e personali valutazioni che i singoli destinatari del Documento sono tenuti a svolgere prima della conclusione di qualsiasi operazione per conto proprio o in qualità di mandatari. Pertanto il destinatario dovrà considerare la rilevanza delle informazioni contenute nel Documento ai fini delle proprie decisioni, alla luce dei propri obiettivi di investimento, della propria esperienza, delle proprie risorse finanziarie e operative e di qualsiasi altra circostanza. Le informazioni ed i dati contenuti nel presente Documento si basano su fonti ritenute affidabili ed elaborate in buona fede alla data di redazione dello stesso, tuttavia la Banca non rilascia alcuna dichiarazione o garanzia, espressa o implicita, relativamente all'accuratezza, completezza e correttezza delle stesse. Qualsiasi riferimento diretto ed indiretto ad emittenti o titoli non è, né deve essere inteso, quale offerta di vendita o acquisto di strumenti finanziari di qualsiasi tipo. Le informazioni ed i dati contenuti nel presente Documento non costituiscono una ricerca in materia di investimenti o una raccomandazione, una sollecitazione né un'offerta, invito ad offrire o messaggio promozionale finalizzata/o alla sottoscrizione alla vendita, all'acquisto, allo scambio, alla detenzione o all'esercizio di diritti relativi a prodotti e/o strumenti finanziari e/o a qualsiasi investimento in emittenti in esso eventualmente menzionati. Esse non configurano consulenza, e non possono essere in alcun modo considerate come una raccomandazione personalizzata ovvero come prestazione di un servizio di consulenza in materia di investimenti da parte della Banca. La Banca e/o altre Società appartenenti al Gruppo Montepaschi, i relativi amministratori, rappresentanti, funzionari, quadri o dipendenti, non possono essere ritenuti responsabili per eventuali perdite determinate dall'utilizzo del presente Documento. Si avverte inoltre che la Banca e/o altre Società appartenenti al Gruppo Montepaschi, gli amministratori e/o rappresentanti e/o le rispettive persone ad essi strettamente legate, possono avere rapporti di natura bancaria e finanziaria con eventuali emittenti qui citati ovvero avere interessi specifici con riferimento a società, strumenti finanziari o operazioni collegate al presente Documento. A titolo meramente esemplificativo la Banca e/o altre Società appartenenti al Gruppo Montepaschi possono svolgere attività d'investimento e d'intermediazione, avere rapporti partecipativi diretti ed indiretti con emittenti qui menzionati e prestare ad essi servizi di consulenza; inoltre, con particolare riferimento agli strumenti finanziari eventualmente citati, esse possono altresì svolgere attività di "prestito-titoli", sostenerne la liquidità con attività di "market making" su mercati regolamentati, sistemi multilaterali di negoziazione o sistemi di scambi organizzati. La Banca e/o altre Società appartenenti al Gruppo Montepaschi potrebbero strutturare titoli ed operazioni con rendimenti collegati a parametri e strumenti finanziari qui menzionati. Si specifica che l'elenco dei potenziali conflitti d'interesse indicati può non esaurire il complesso dei conflitti stessi; per ulteriori approfondimenti sulla politica di gestione dei conflitti d'interesse adottata dalla Banca si rinvia alla specifica informativa messa a disposizione della clientela ai sensi della disciplina vigente. Per quanto non riprodotto nelle presenti Avvertenze, si fa espresso rinvio a quanto riportato nel sito internet www. gruppomps.it. Procedendo alla lettura di questo documento, si accettano automaticamente le limitazioni e le avvertenze precedentemente riportate.