MONTE DEI PASCHI DI SIENA
BANCA DAL 1472

Weekly Forex

Market Strategy

19 gennaio 2026

Valute: la settimana a colpo d'occhio

Le minacce di Trump sulla Groenlandia pesano sul dollaro

- La scorsa settimana il dollaro ha registrato un tendenziale apprezzamento su dati macro migliori delle attese (vendite al dettaglio, indice manifatturiero New York) con l'inflazione che ha mostrato una resilienza dei servizi e che pertanto rende meno necessario nel breve un intervento della Fed sui tassi. Il cambio EurUsd è così scivolato fin sotto 1,16.

- Stamattina il quadro appare, tuttavia, differente. L'intensificarsi delle tensioni sulla Groenlandia (vedi daily 19 gennaio) sta producendo un deprezzamento del dollaro a favore di acquisti rifugio sul franco svizzero.

- Relativamente allo yen la scorsa settimana si è assistito prima ad un deciso deprezzamento con il cambio vs euro che ha toccato un nuovo record a 185, su ipotesi di nuove elezioni che potrebbero vedere il neo primo ministro rafforzare la sua maggioranza in Parlamento. Tuttavia, le dichiarazioni delle autorità che hanno nuovamente minacciato un intervento sul cambio hanno comportato un ritorno di forza della valuta nipponica con il cambio EurJpy sceso in area 183.

- Tra le altre valute citiamo l'apprezzamento del peso messicano dopo che il presidente Claudia Sheinbaum ha dichiarato che ha avuto "un buon colloquio" con Trump in merito alle recenti tensioni in Venezuela. Si apprezza anche il rand sudafricano grazie anche alla buona tenuta dei metalli preziosi. Stamattina però la valuta sudafricana registra un deprezzamento quasi generalizzato su un aumento delle tensioni con gli USA dopo che la scorsa settimana il paese ha effettuato delle esercitazioni navali insieme alla Cina e alcuni Paesi appartenenti ai BRICS.

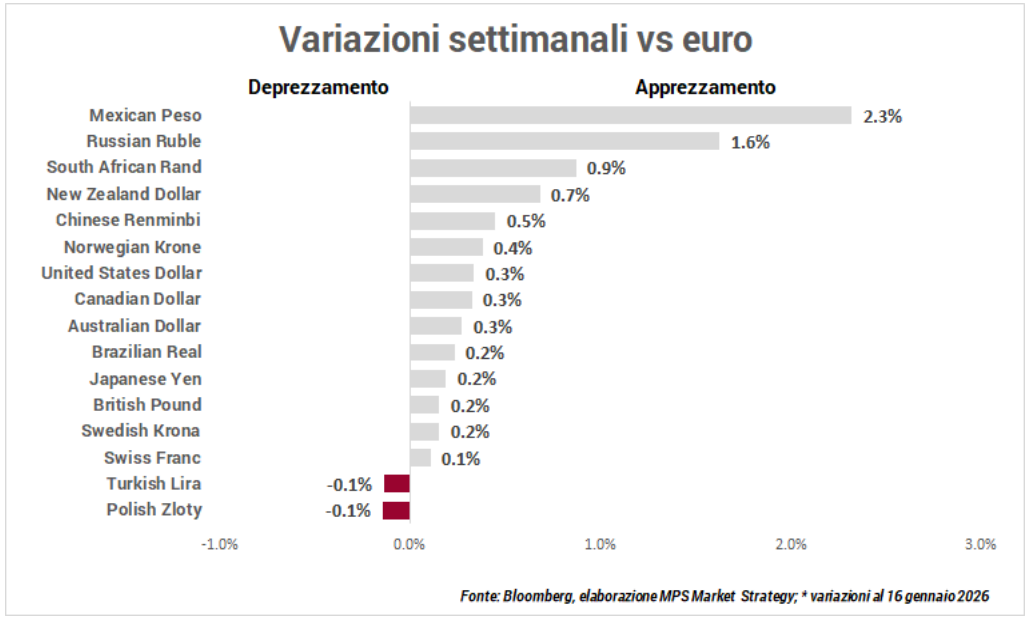

*Fonte: Bloomberg, elaborazione MPS Market Strategy; * variazioni al 16 gennaio 2026*

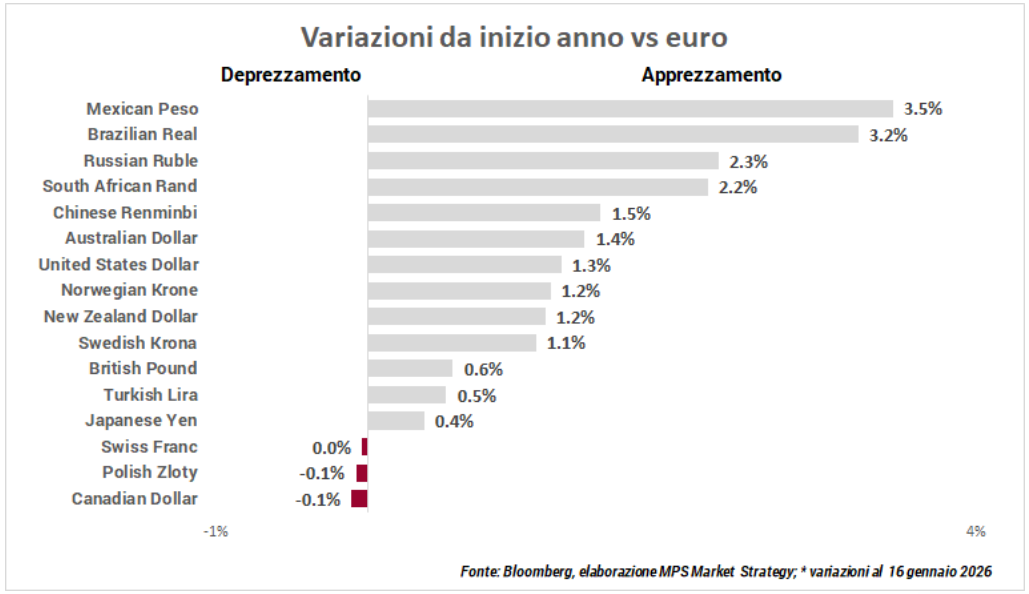

*Fonte: Bloomberg, elaborazione MPS Market Strategy; * variazioni al 16 gennaio 2026*

Euro/Dollaro

Daily

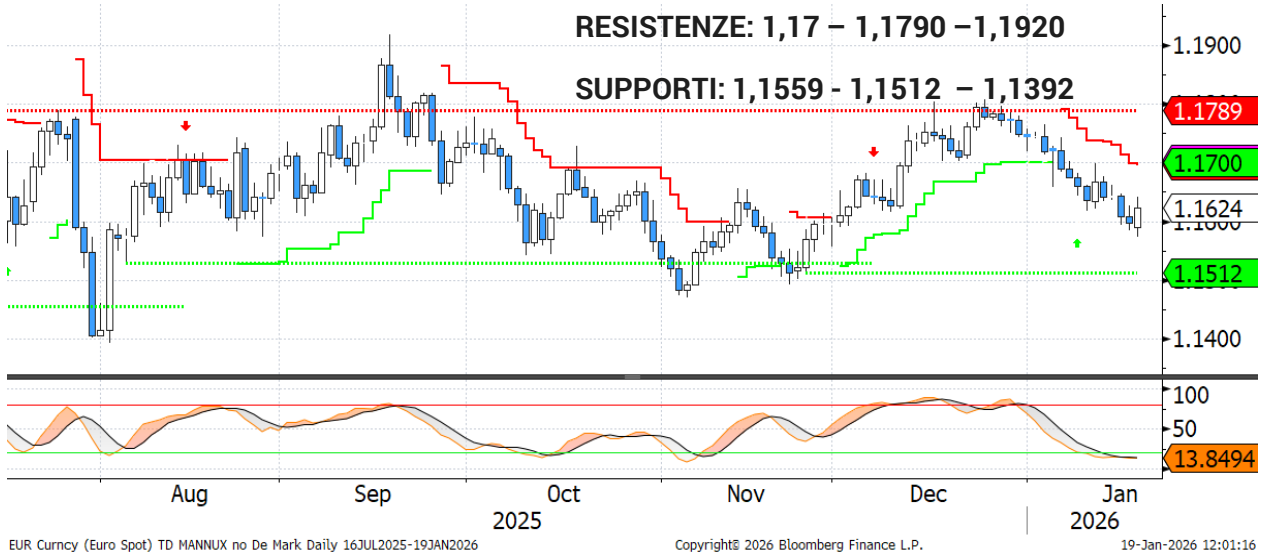

Weekly



- Il **dollaro** ha continuato ad apprezzarsi la scorsa settimana sostenuto da dati macro migliori delle attese, che hanno avvalorato l'idea che nel breve la Fed non abbia necessità di ridurre i tassi. A poco è servito il dato sull'inflazione USA risultato leggermente inferiore alle attese nella componente *core*.

- Sul fronte **tecnico**, l'EurUsd mantiene in un trend laterale identificabile tra area 1,15 e 1,18 e crediamo che solo la rottura di uno dei due livelli citati possa dare maggiore direzionalità al cambio. Il livello di resistenza principale resta 1,1790, mentre al ribasso il supporto principale si trova a 1,1512.

- Gli oscillatori segnalano a livello giornaliero una fase di ipervenduto, per cui si potrebbe assistere nel brevissimo ad un rimbalzo tecnico.

Euro/Yen

Daily



Weekly

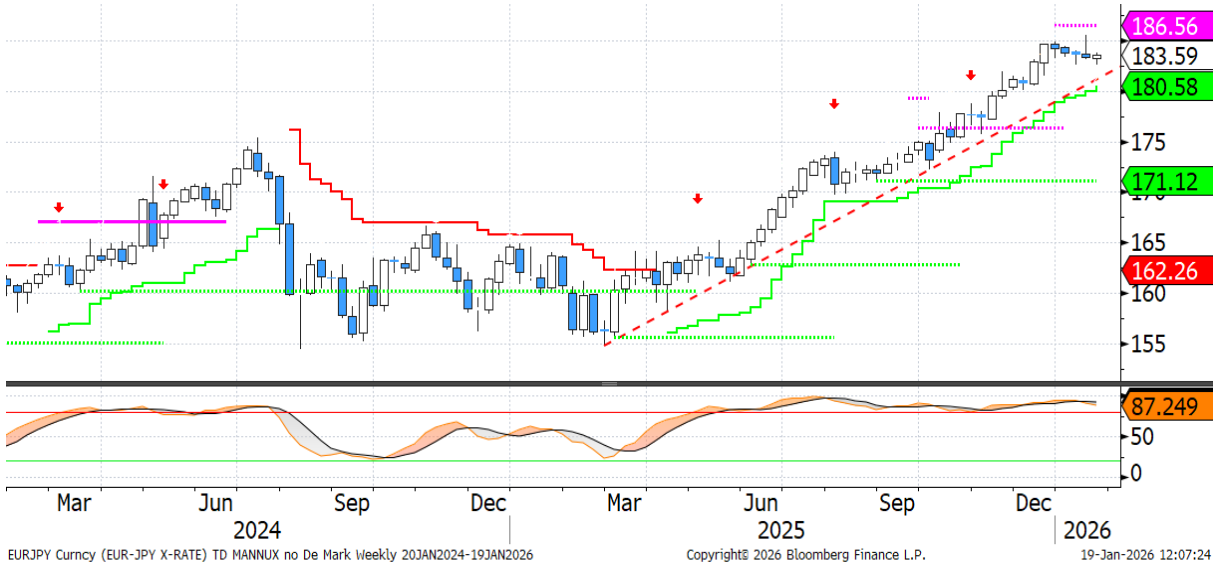

- La scorsa settimana lo **yen**, dopo aver segnato nuovi minimi storici vs euro, ha invertito la rotta andando a chiudere ben sotto i massimi, supportato dai moniti delle autorità governative giapponesi sulla possibilità di un intervento per frenare il deprezzamento della valuta

- Sul fronte **tecnico**, il trend rimane ancora improntato al rialzo e ciò dovrebbe essere valido finché il cambio rimarrà sopra la trendline rialzista che parte dai minimi di marzo 2025, che al momento passo intorno ad area 182. Al rialzo i recenti massimi storici a 185,57 rappresentano la prima resistenza, seguita da 186,56. Al ribasso, il primo supporto dinamico si colloca a 183,05 seguito da 180,58.

- Permane a livello di oscillatori, un fortissimo ipercomprato su base settimanale, per cui non è da escludere una possibile fase di consolidamento/correzione nel breve.

Euro/Sterlina

Daily

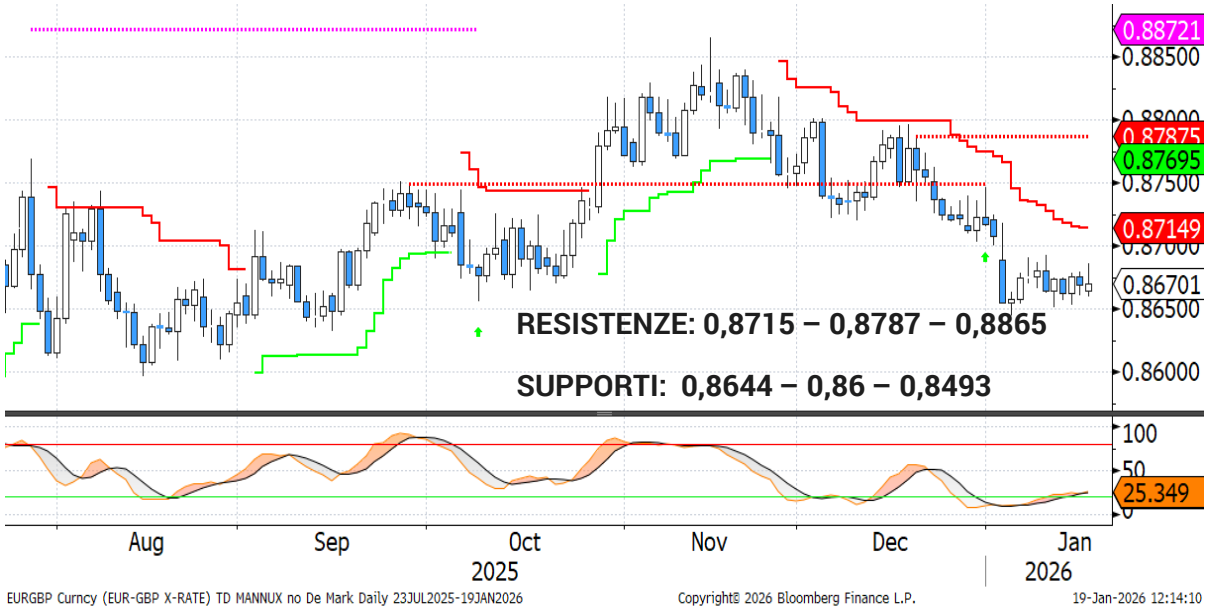

Weekly

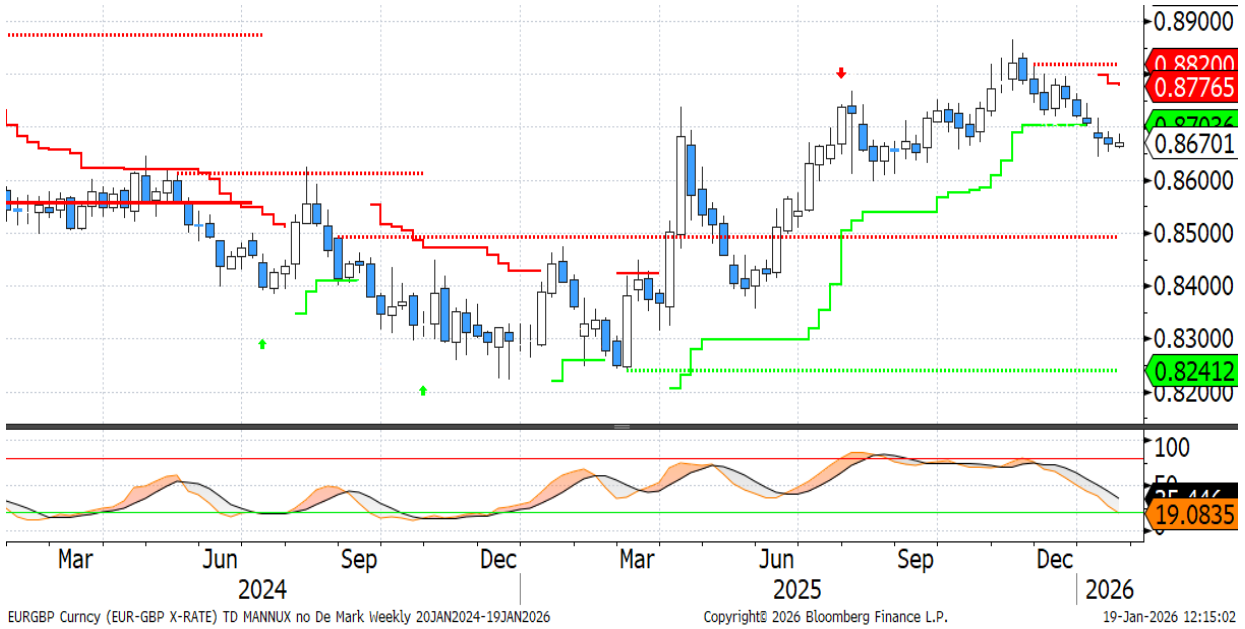

- La scorsa settimana la **sterlina** si è mantenuta stabile vs euro in un contesto di assenza di dati/notizie di rilievo da ambo le sponde della Manica.
- Sul fronte **tecnico**, il quadro rimane invariato rispetto alla scorsa settimana. Al momento la tendenza di breve sembra essere al ribasso, anche se siamo prossimi ad un ipervenduto sia sul grafico giornaliero che settimanale, il che potrebbe portare ad una fase di rimbalzo..

Disclaimer

Attenzione: quanto riportato costituisce una informativa predisposta dalla funzione Market Strategy di Banca Monte dei Paschi di Siena SpA afferente alla VDG Commerciale (di seguito la "Banca") .

Il presente documento (di seguito "il Documento") è redatto e distribuito dalla Banca in forma elettronica ai propri Clienti via e-mail o chat. Il Documento è indirizzato esclusivamente al destinatario e non può essere riprodotto in nessuna sua parte né può essere introdotto o inserito in archivi o siti internet o trasmesso, distribuito o comunicato a soggetti terzi diversi dall'originario destinatario in qualsivoglia forma o modo. Il Documento viene diffuso per mera finalità informativa ed illustrativa; esso non intende in alcun modo sostituire le autonome e personali valutazioni che i singoli destinatari del Documento sono tenuti a svolgere prima della conclusione di qualsiasi operazione per conto proprio o in qualità di mandatari. Pertanto il destinatario dovrà considerare la rilevanza delle informazioni contenute nel Documento ai fini delle proprie decisioni, alla luce dei propri obiettivi di investimento, della propria esperienza, delle proprie risorse finanziarie e operative e di qualsiasi altra circostanza. Le informazioni ed i dati contenuti nel presente Documento si basano su fonti ritenute affidabili ed elaborate in buona fede alla data di redazione dello stesso, tuttavia la Banca non rilascia alcuna dichiarazione o garanzia, espressa o implicita, relativamente all'accuratezza, completezza e correttezza delle stesse. Qualsiasi riferimento diretto ed indiretto ad emittenti o titoli non è, né deve essere inteso, quale offerta di vendita o acquisto di strumenti finanziari di qualsiasi tipo. Le informazioni ed i dati contenuti nel presente Documento non costituiscono una ricerca in materia di investimenti o una raccomandazione, una sollecitazione né un'offerta, invito ad offrire o messaggio promozionale finalizzata/o alla sottoscrizione alla vendita, all'acquisto, allo scambio, alla detenzione o all'esercizio di diritti relativi a prodotti e/o strumenti finanziari e/o a qualsiasi investimento in emittenti in esso eventualmente menzionati. Esse non configurano consulenza, e non possono essere in alcun modo considerate come una raccomandazione personalizzata ovvero come prestazione di un servizio di consulenza in materia di investimenti da parte della Banca. La Banca e/o altre Società appartenenti al Gruppo Montepaschi, i relativi amministratori, rappresentanti, funzionari, quadri o dipendenti, non possono essere ritenuti responsabili per eventuali perdite determinate dall'utilizzo del presente Documento. Si avverte inoltre che la Banca e/o altre Società appartenenti al Gruppo Montepaschi, gli amministratori e/o rappresentanti e/o le rispettive persone ad essi strettamente legate, possono avere rapporti di natura bancaria e finanziaria con eventuali emittenti qui citati ovvero avere interessi specifici con riferimento a società, strumenti finanziari o operazioni collegate al presente Documento. A titolo meramente esemplificativo la Banca e/o altre Società appartenenti al Gruppo Montepaschi possono svolgere attività d'investimento e d'intermediazione, avere rapporti partecipativi diretti ed indiretti con emittenti qui menzionati e prestare ad essi servizi di consulenza; inoltre, con particolare riferimento agli strumenti finanziari eventualmente citati, esse possono altresì svolgere attività di "prestito-titoli", sostenerne la liquidità con attività di "market making" su mercati regolamentati, sistemi multilaterali di negoziazione o sistemi di scambi organizzati. La Banca e/o altre Società appartenenti al Gruppo Montepaschi potrebbero strutturare titoli ed operazioni con rendimenti collegati a parametri e strumenti finanziari qui menzionati. Si specifica che l'elenco dei potenziali conflitti d'interesse indicati può non esaurire il complesso dei conflitti stessi; per ulteriori approfondimenti sulla politica di gestione dei conflitti d'interesse adottata dalla Banca si rinvia alla specifica informativa messa a disposizione della clientela ai sensi della disciplina vigente. Per quanto non riprodotto nelle presenti Avvertenze, si fa espresso rinvio a quanto riportato nel sito internet www. gruppomps.it. Procedendo alla lettura di questo documento, si accettano automaticamente le limitazioni e le avvertenze precedentemente riportate.