MONTE DEI PASCHI DI SIENA
BANCA DAL 1472

Weekly Forex

Market Strategy

15 giugno 2026

Valute: la settimana a colpo d'occhio

L'accordo USA-Iran penalizza il dollaro

- La scorsa settimana l'andamento del dollaro è stato piuttosto incerto sull'onda delle notizie contrastanti provenienti dal Medio Oriente. Stamattina la direzione è però più chiara dopo l'annuncio di un accordo USA-Iran che verrà firmato a Ginevra il prossimo venerdì. La valuta statunitense, infatti, questa mattina si deprezza in maniera generalizzata con il cambio EurUsd in rialzo a 1,16.

- Si deprezza lo yen, malgrado il rialzo dei tassi BoJ di questa settimana appaia praticamente certo e questo è da attribuire evidentemente al clima di *risk-on* con cui si sono aperti oggi i mercati. Da evidenziare anche che i dati della CFTC presentano un posizionamento netto corto vs dollaro estremo, livelli che in passato hanno anticipato un apprezzamento della valuta nipponica nel medio termine.

- Tra le peggiori valute G10 della scorsa settimana troviamo la corona norvegese che ha risentito del calo delle quotazioni petrolifere. È passato in secondo piano il recente aumento dell'inflazione *core* oltre le attese che alimenta le aspettative di un ulteriore rialzo dei tassi (il mercato ne prezza un altro entro fine anno con probabilità dell'80%).

- Il deprezzamento del dollaro sta favorendo le valute emergenti, tra cui in modo particolare il rand sudafricano, il real e il peso messicano

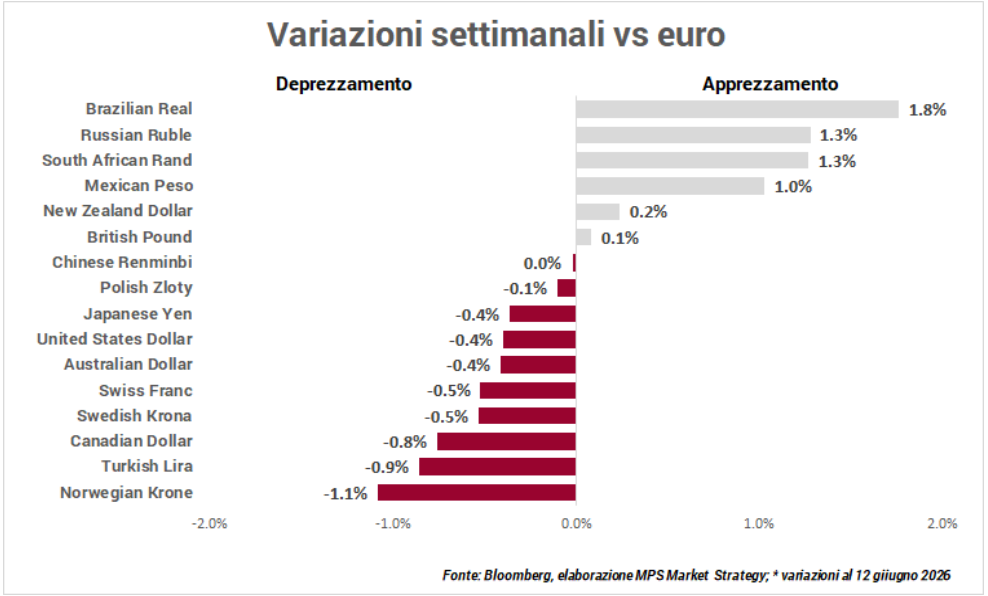

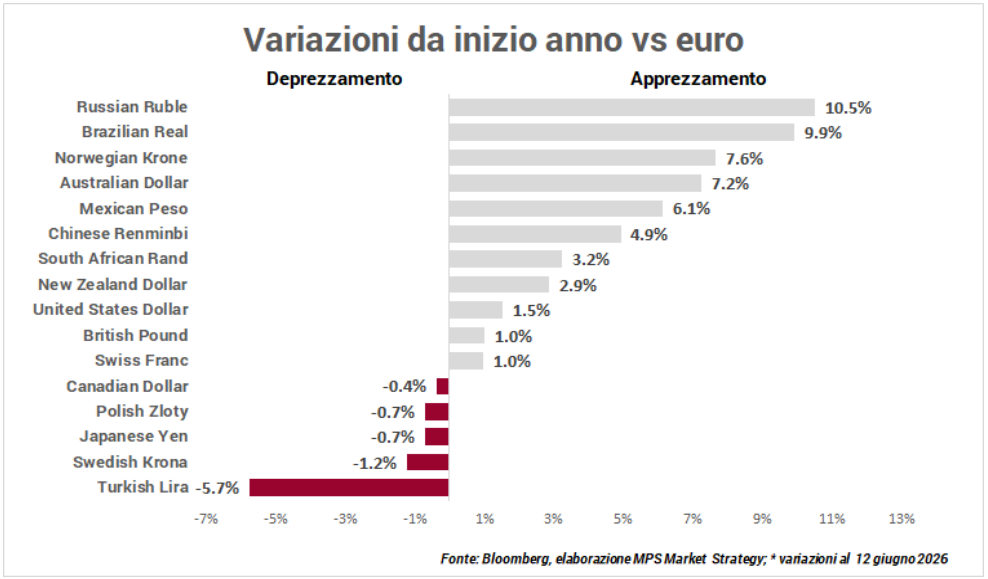

Euro/Dollaro

Daily



Weekly

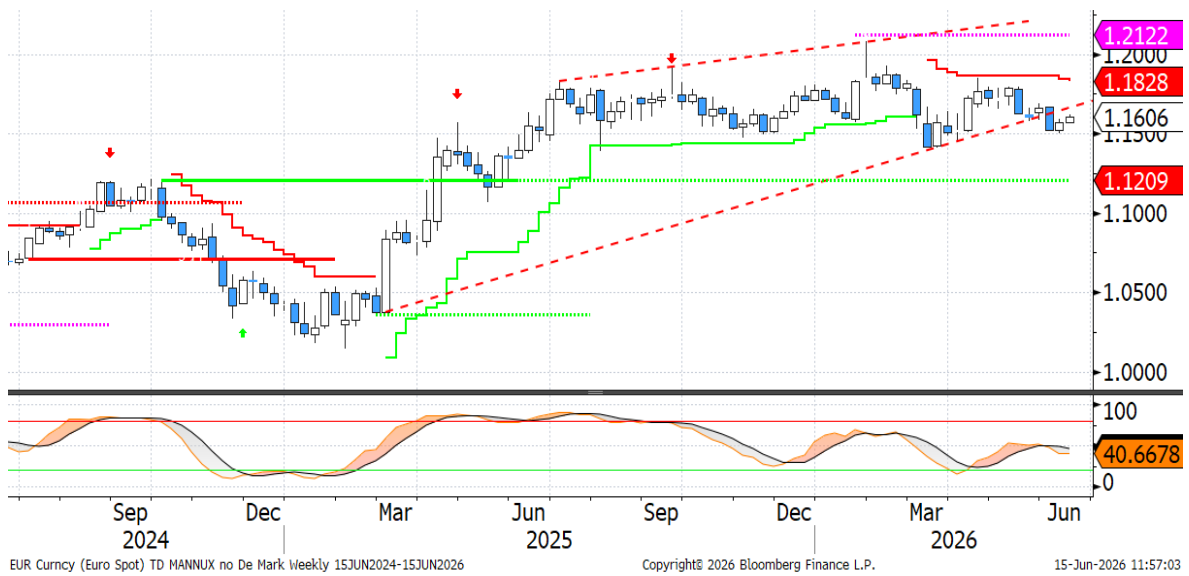

- La scorsa settimana il **cambio euro/dollaro** ha continuato a mantenersi intorno ad area 1,15, anche perché dalla BCE non sono giunte dichiarazioni chiare su quello che saranno le future mosse di politica monetaria. Da venerdì è partito un movimento di rimbalzo, che ha riportato il cambio in area 1,16, grazie al raggiungimento di un accordo tra Iran e USA.

- Sul fronte **tecnico**, il quado è leggermente migliorato, ma il cambio si trova ancora in una zona a rischio, considerata la rottura della trendline sul grafico settimanale. I supporti in area 1,15 hanno tenuto e quindi, per una maggiore tendenza al rialzo, sarà necessaria la rottura della resistenza dinamica posta a 1,1671. Al ribasso l'area 1,15 ha assunto ancora più importanza, dopo i vari testa della scorsa settimana, per cui una sua rottura porterebbe ad una netta tendenza al ribasso.

Euro/Yen

Daily

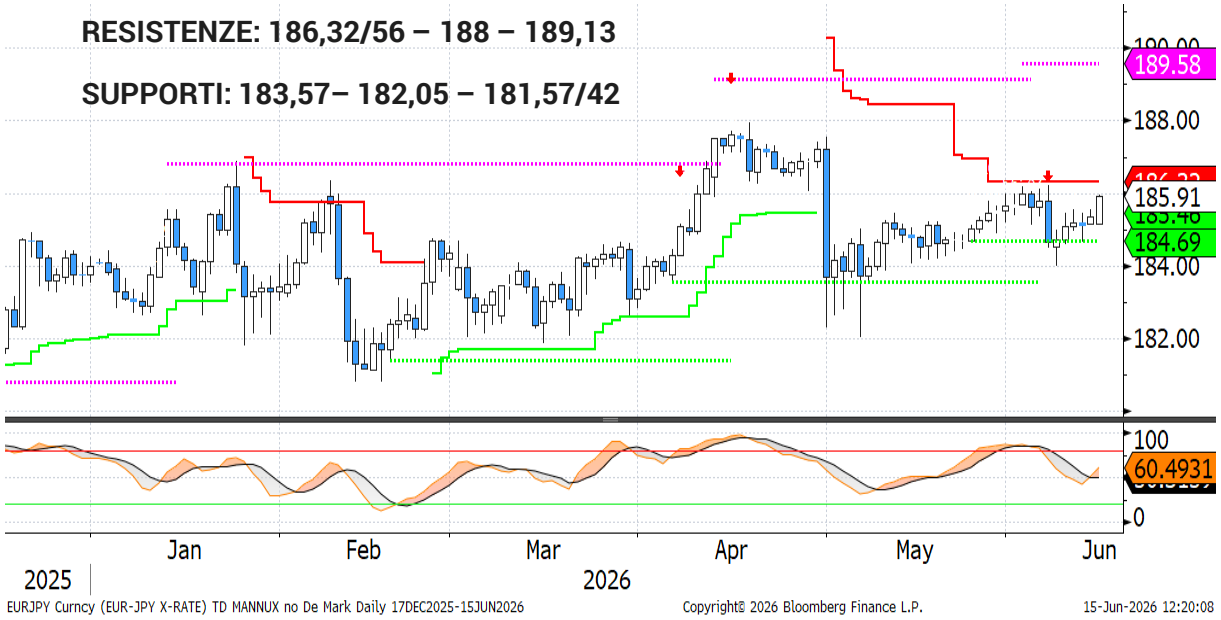

Weekly

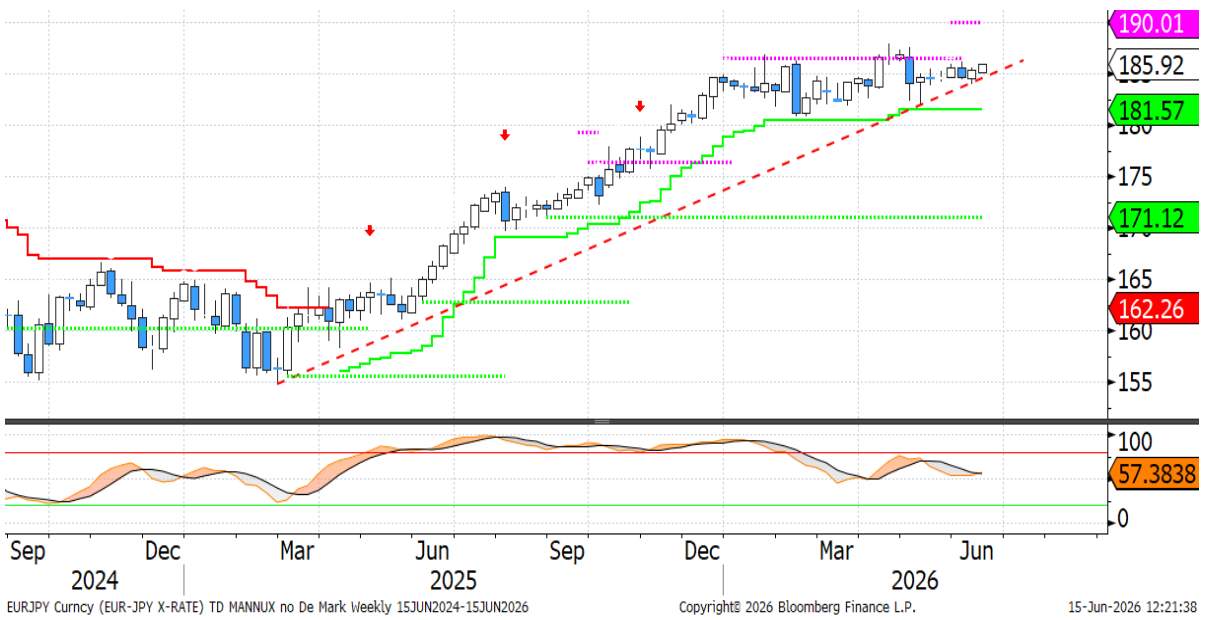

- Settimana di lieve rialzo per **l'EuroYen,** con il movimento che è, sempre, da imputare interamente al recupero dell'EuroDollaro, mentre il cross DollaroYen rimane ancora in prossimità dei massimi storici in area 160. Domani ci sarà la riunione BoJ, che non vedrà presente il Governatore, Ueda, ricoverato all'ospedale. Il mercato si attende un rialzo di 25pb, ma l'esito non è così scontato vista l'assenza del Governatore.

- Dal punto di **vista tecnico**, il quadro rimane invariato, con una tendenza di base al rialzo, anche se il cambio si trova a breve distanza dalla trendline rialzista presente sul grafico settimanale. Al momento, solo una rottura di 182,05 al ribasso e 186,32 al rialzo potranno dare una maggiore direzionalità al cambio..

Euro/Sterlina

Daily

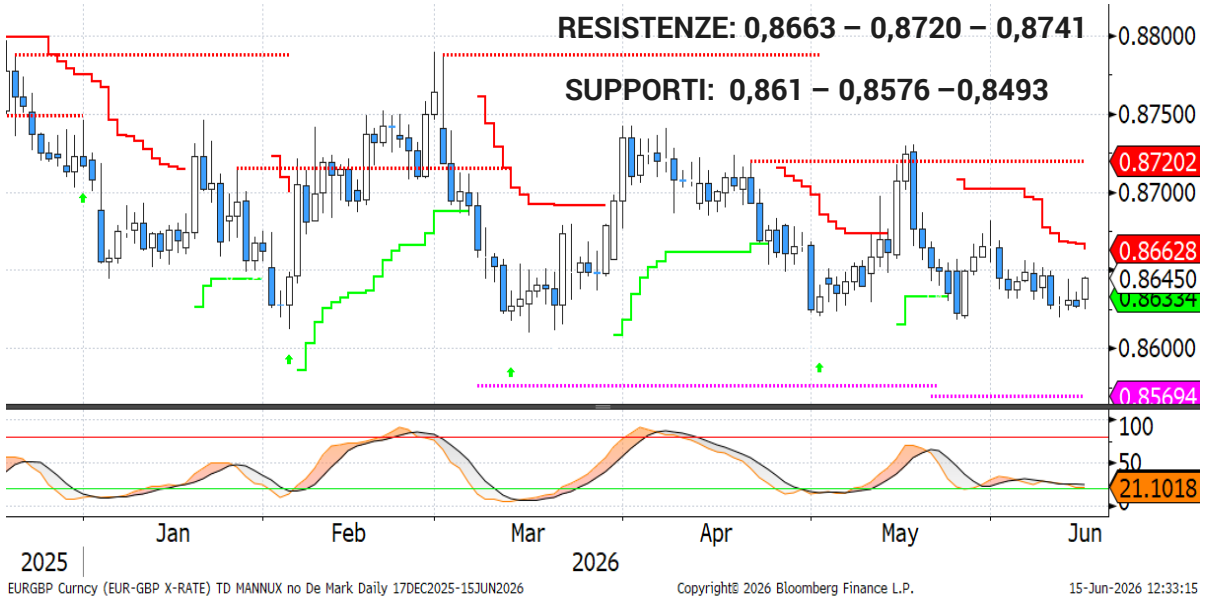

Weekly

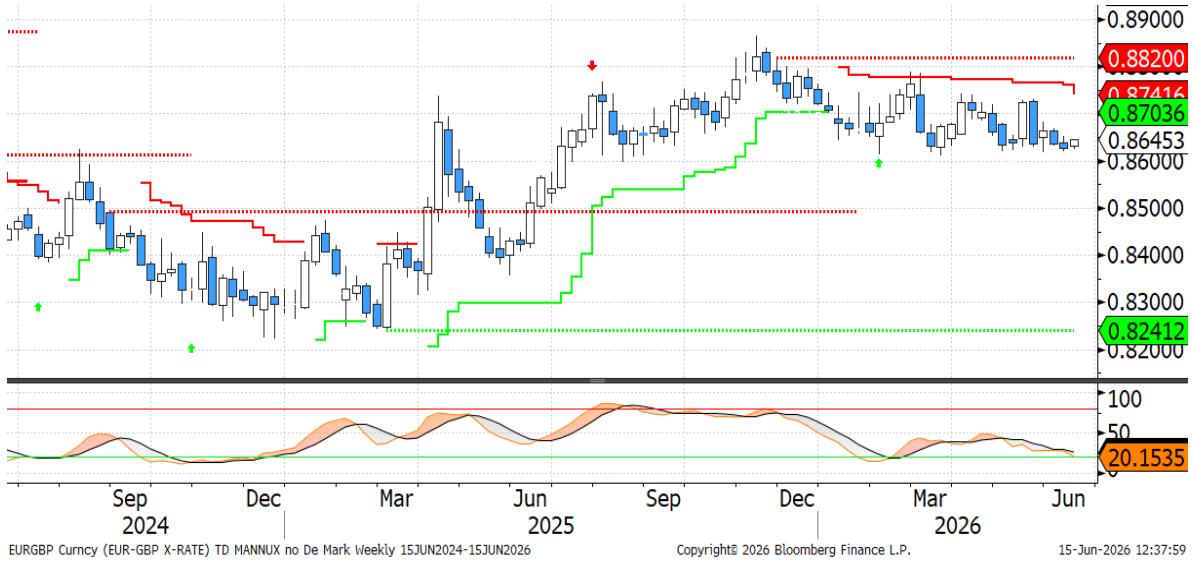

- Settimana ancora di stabilità per il cambio EuroSterlina, con gli operatori che per il momento non hanno un quadro chiaro su quelle che sarà il percorso di politica monetaria delle due Aree nella seconda parte dell'anno. La BoE si riunirà questo giovedì ed il mercato si attende che il tasso di riferimento venga mantenuto al 3,75%. L'accordo tra USA e Iran avvalora tale decisione e vedremo se dal *board* giungeranno indicazioni ottimiste sul quadro inflattivo.

- Dal punto di vista tecnico, il cambio continua a oscillare nel *range* 0,86-0,87. Solo una rottura di uno dei due estremi potrà dare maggiore direzionalità. Nessuna informazione di rilievo dagli oscillatori che si trovano entrambi nella parte bassa.

Disclaimer

Attenzione: quanto riportato costituisce una informativa predisposta dalla funzione Market Strategy di Banca Monte dei Paschi di Siena SpA afferente alla VDG Commerciale (di seguito la "Banca") .

Il presente documento (di seguito "il Documento") è redatto e distribuito dalla Banca in forma elettronica ai propri Clienti via e-mail o chat. Il Documento è indirizzato esclusivamente al destinatario e non può essere riprodotto in nessuna sua parte né può essere introdotto o inserito in archivi o siti internet o trasmesso, distribuito o comunicato a soggetti terzi diversi dall'originario destinatario in qualsivoglia forma o modo. Il Documento viene diffuso per mera finalità informativa ed illustrativa; esso non intende in alcun modo sostituire le autonome e personali valutazioni che i singoli destinatari del Documento sono tenuti a svolgere prima della conclusione di qualsiasi operazione per conto proprio o in qualità di mandatari. Pertanto il destinatario dovrà considerare la rilevanza delle informazioni contenute nel Documento ai fini delle proprie decisioni, alla luce dei propri obiettivi di investimento, della propria esperienza, delle proprie risorse finanziarie e operative e di qualsiasi altra circostanza. Le informazioni ed i dati contenuti nel presente Documento si basano su fonti ritenute affidabili ed elaborate in buona fede alla data di redazione dello stesso, tuttavia la Banca non rilascia alcuna dichiarazione o garanzia, espressa o implicita, relativamente all'accuratezza, completezza e correttezza delle stesse. Qualsiasi riferimento diretto ed indiretto ad emittenti o titoli non è, né deve essere inteso, quale offerta di vendita o acquisto di strumenti finanziari di qualsiasi tipo. Le informazioni ed i dati contenuti nel presente Documento non costituiscono una ricerca in materia di investimenti o una raccomandazione, una sollecitazione né un'offerta, invito ad offrire o messaggio promozionale finalizzata/o alla sottoscrizione alla vendita, all'acquisto, allo scambio, alla detenzione o all'esercizio di diritti relativi a prodotti e/o strumenti finanziari e/o a qualsiasi investimento in emittenti in esso eventualmente menzionati. Esse non configurano consulenza, e non possono essere in alcun modo considerate come una raccomandazione personalizzata ovvero come prestazione di un servizio di consulenza in materia di investimenti da parte della Banca. La Banca e/o altre Società appartenenti al Gruppo Montepaschi, i relativi amministratori, rappresentanti, funzionari, quadri o dipendenti, non possono essere ritenuti responsabili per eventuali perdite determinate dall'utilizzo del presente Documento. Si avverte inoltre che la Banca e/o altre Società appartenenti al Gruppo Montepaschi, gli amministratori e/o rappresentanti e/o le rispettive persone ad essi strettamente legate, possono avere rapporti di natura bancaria e finanziaria con eventuali emittenti qui citati ovvero avere interessi specifici con riferimento a società, strumenti finanziari o operazioni collegate al presente Documento. A titolo meramente esemplificativo la Banca e/o altre Società appartenenti al Gruppo Montepaschi possono svolgere attività d'investimento e d'intermediazione, avere rapporti partecipativi diretti ed indiretti con emittenti qui menzionati e prestare ad essi servizi di consulenza; inoltre, con particolare riferimento agli strumenti finanziari eventualmente citati, esse possono altresì svolgere attività di "prestito-titoli", sostenerne la liquidità con attività di "market making" su mercati regolamentati, sistemi multilaterali di negoziazione o sistemi di scambi organizzati. La Banca e/o altre Società appartenenti al Gruppo Montepaschi potrebbero strutturare titoli ed operazioni con rendimenti collegati a parametri e strumenti finanziari qui menzionati. Si specifica che l'elenco dei potenziali conflitti d'interesse indicati può non esaurire il complesso dei conflitti stessi; per ulteriori approfondimenti sulla politica di gestione dei conflitti d'interesse adottata dalla Banca si rinvia alla specifica informativa messa a disposizione della clientela ai sensi della disciplina vigente. Per quanto non riprodotto nelle presenti Avvertenze, si fa espresso rinvio a quanto riportato nel sito internet www. gruppomps.it. Procedendo alla lettura di questo documento, si accettano automaticamente le limitazioni e le avvertenze precedentemente riportate.