MONTE DEI PASCHI DI SIENA
BANCA DAL 1472

Weekly Forex

Market Strategy

12 gennaio 2026

Valute: la settimana a colpo d'occhio

Il Dollaro ridimensiona i guadagni dopo l'indagine Fed

- **Nei primi giorni del 2026** il **dollaro** ha rialzato la testa tornando ad apprezzarsi verso la maggior parte delle principali valute su tensioni geopolitiche (Venezuela, minacce di Trump su altri paesi tra cui Messico, Colombia, Iran, Groenlandia) e ridimensionamento delle attese sui tagli Fed (prezzati pienamente solo due tagli entro fine 2026). Il movimento tuttavia si è ridimensionato oggi dopo la notizia secondo cui il governo USA avrebbe avviato un'indagine penale che coinvolge il presidente della Fed, Powell.

- **In tale contesto, il cambio EurUsd** è tornato a scendere portandosi in area 1,1650 (da 1,1750 di fine 2025). **Tra le peggiori valute del G10 da inizio anno, oltre all'euro, troviamo il dollaro canadese e lo yen**, quest'ultimo penalizzato dal ridimensionamento delle attese sulla BoJ dopo alcuni dati (salari) cresciuti meno delle attese, ma anche sull'onda delle tensioni Cina-Giappone. Oggi la seduta parte con uno yen in apprezzamento su voci di nuove elezioni che, secondo alcune indiscrezioni giornalistiche, potrebbero tenersi il 8-15 febbraio.

- Migliore valuta tra le G10, il **dollaro australiano** che beneficia del rialzo dei metalli, malgrado gli ultimi dati sull'inflazione inferiore alle attese, che di fatto non hanno modificato le aspettative sulle prossime mosse della banca centrale (prezzato un rialzo tra giugno ed agosto).

- **Tra le emergenti** da inizio anno si registra un apprezzamento **del real, peso colombiano e rand sudafricano.** Il real sta beneficiando in parte anche della finalizzazione dell'accordo Mercosur con l'UE, mentre il rand del rialzo delle quotazioni dei metalli.

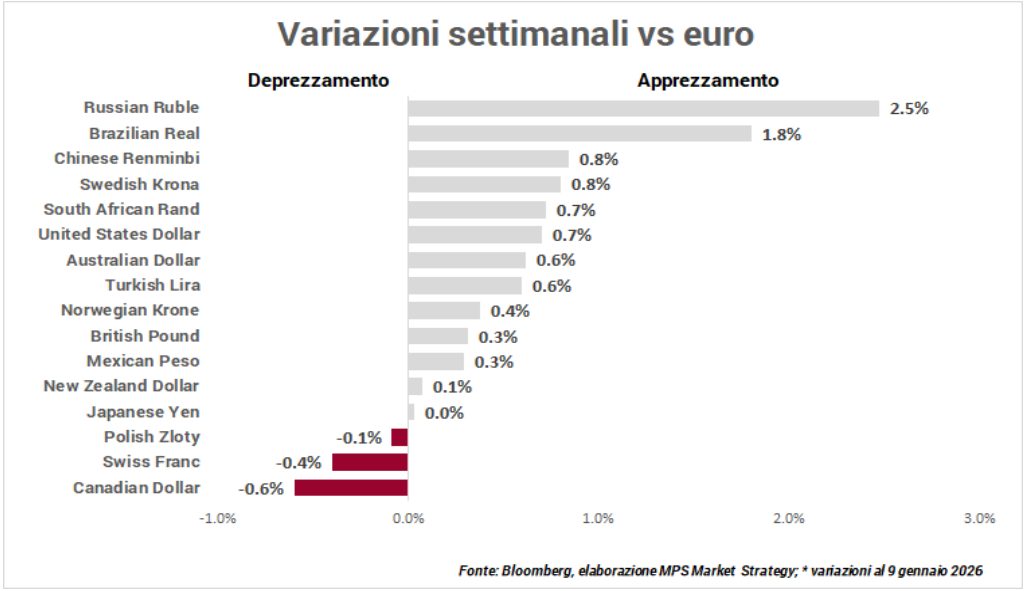

*Fonte: Bloomberg, elaborazione MPS Market Strategy; * variazioni al 9 gennaio 2026*

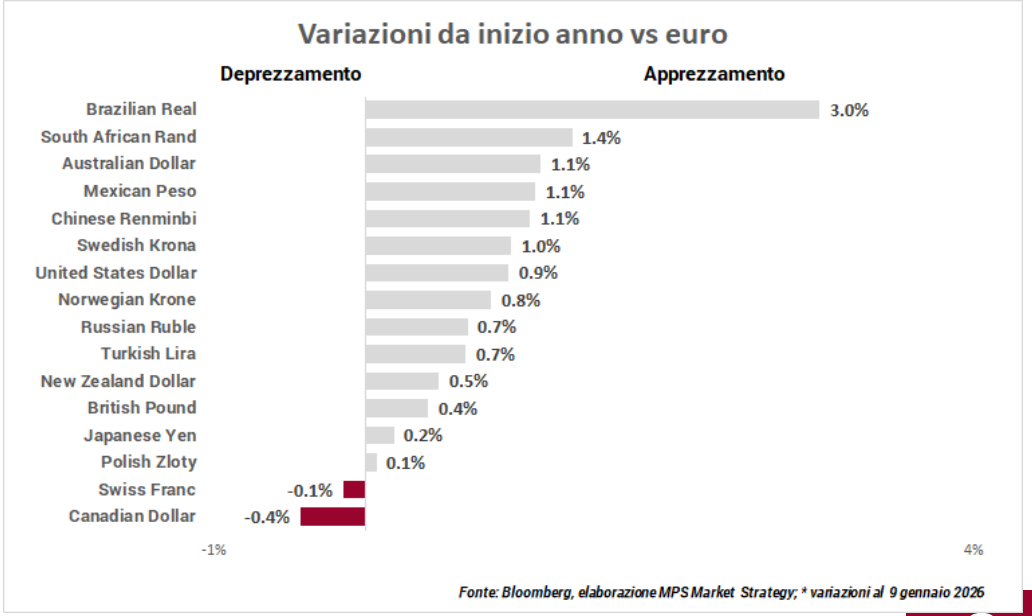

*Fonte: Bloomberg, elaborazione MPS Market Strategy; * variazioni al 9 gennaio 2026*

Euro/Dollaro

Daily

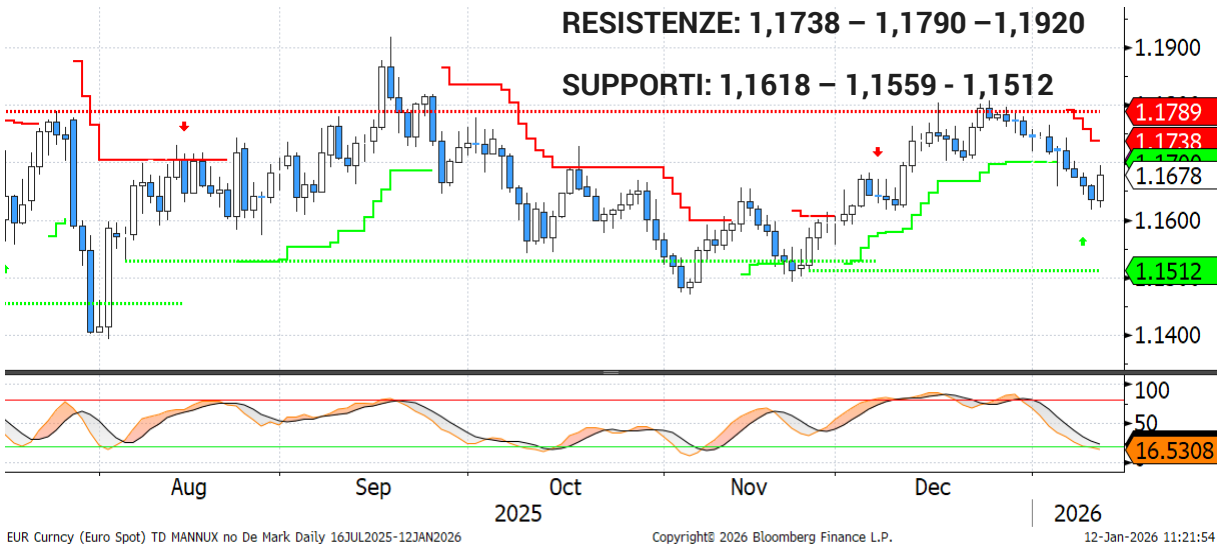

Weekly

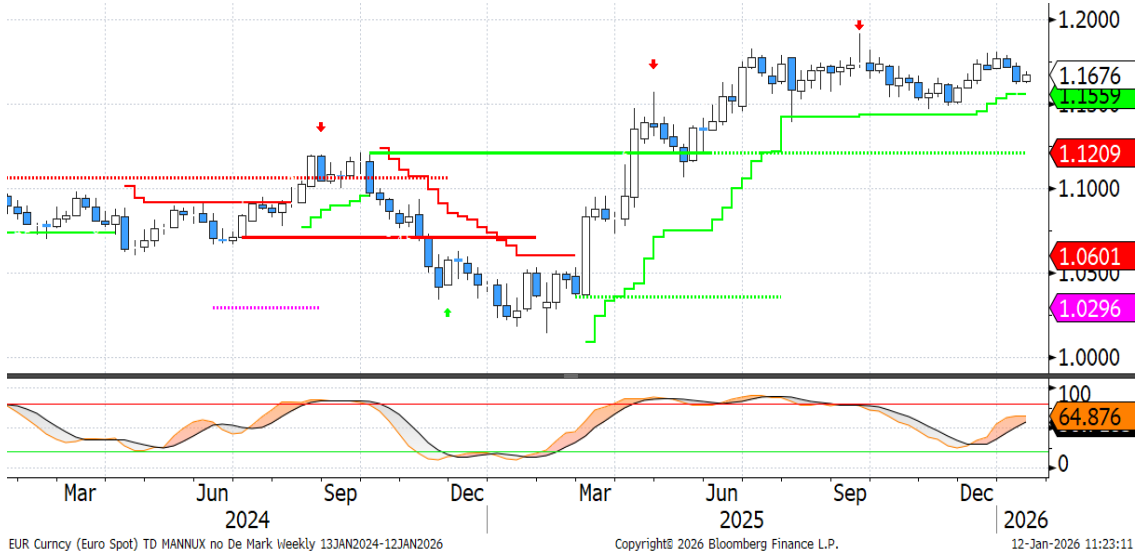

- Il dollaro si è apprezzato nella prima settimana di contrattazioni di questo 2026, complici dati tendenzialmente positivi giunti dagli USA e tensioni geopolitiche crescenti. Il biglietto verde sta però perdendo forza questa mattina, in scia alle rinnovate tensioni tra Fed e Amministrazione USA.

- Sul fronte tecnico, l'EurUsd si trova in un trend laterale identificabile tra area 1,15 e 1,18 e crediamo che solo la rottura di uno dei due livelli citati possa dare maggiore direzionalità al cambio. Il livello di resistenza principale resta 1,1790, mentre al ribasso il supporto principale si trova a 1,1512.

- Gli oscillatori non offrono grossi segnali, anche se quello giornaliero è prossimo ad una fase di ipervenduto.

Euro/Yen

Daily



Weekly

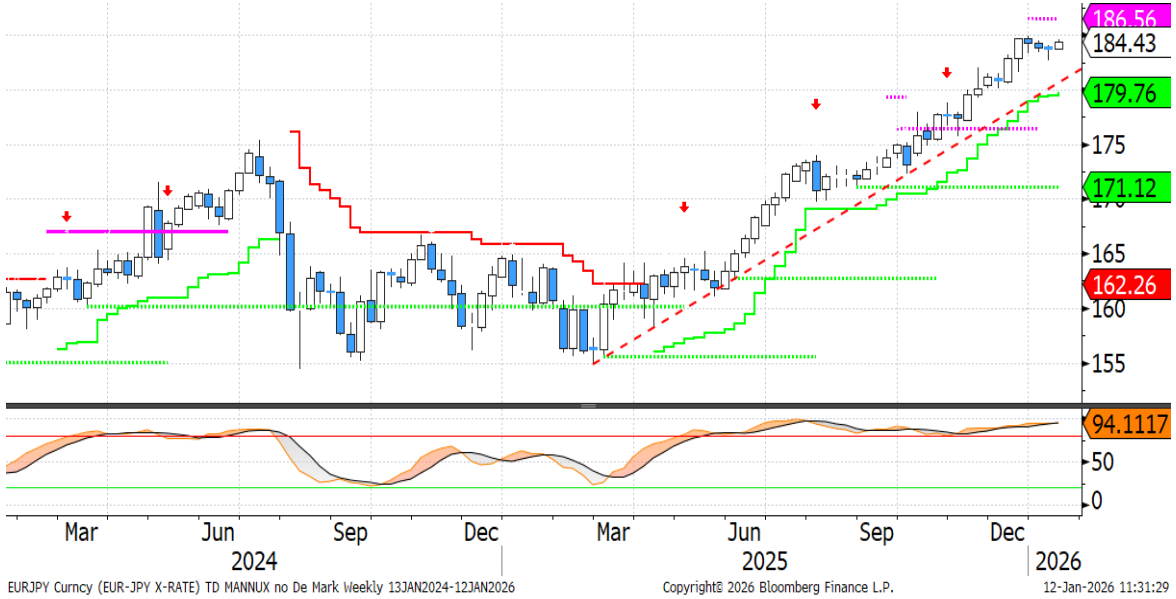

- La scorsa settimana lo **yen** è rimasto sostanzialmente stabile, sia vs euro che vs dollaro, in un contesto in cui si sono ridotte marginalmente le probabilità di un rialzo BoJ dopo il deludente dato relativo ai salari di novembre.

- Sul fronte **tecnico**, il trend rimane ancora improntato al rialzo e ciò dovrebbe essere valido finché il cambio rimarrà sopra la trendline rialzista che parte dai minimi di marzo 2025. Al rialzo i recenti massimi storici a 184,92 rappresentano la prima resistenza, seguita da 186,56. Al ribasso, il primo supporto dinamico si colloca a 182,33 seguito da 179,76.

- Permane a livello di oscillatori, un fortissimo ipercomprato a livello settimanale, per cui non è da escludere un possibile fase di consolidamento/correzione nel breve.

Euro/Sterlina

Daily

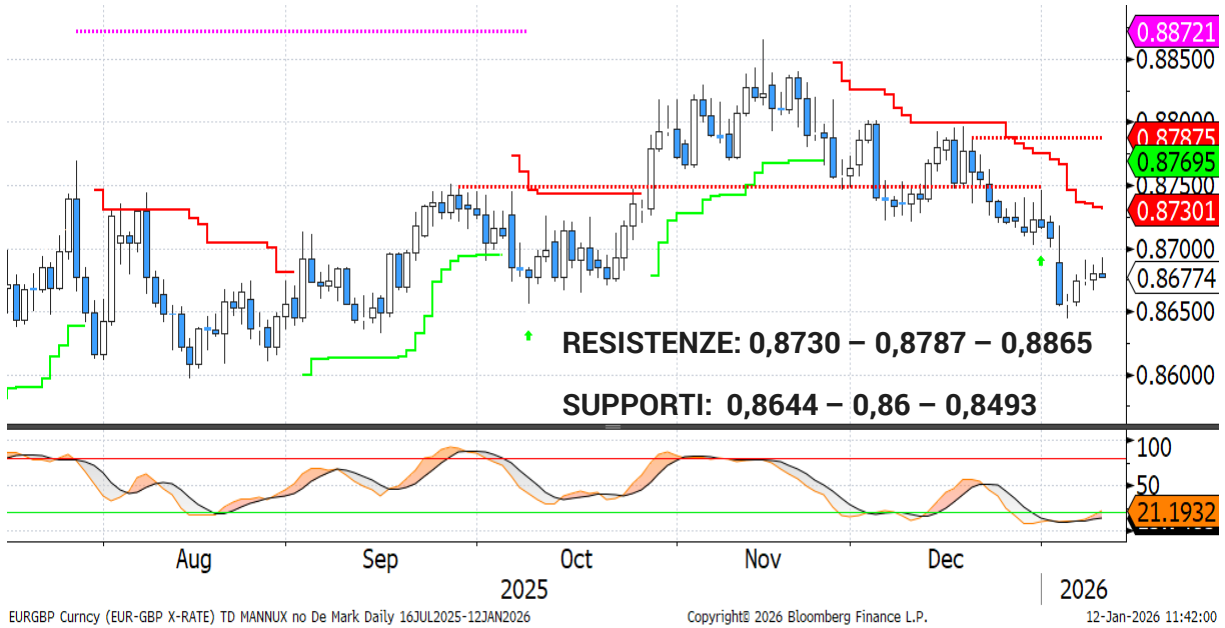

Weekly

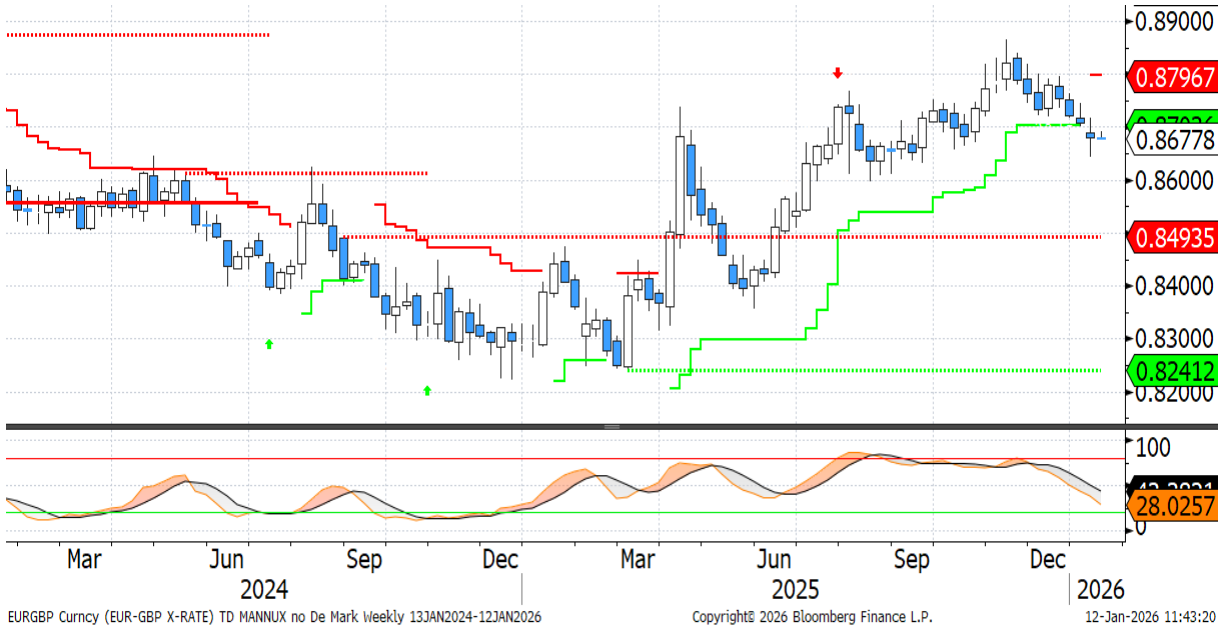

- La scorsa settimana la **sterlina** ha continuato ad apprezzarsi vs euro, principalmente per effetto della debolezza della valuta unica dopo i recenti dati sull'inflazione dell'Eurozona che hanno visto un rallentamento inatteso della componente *core*.

- Sul fronte **tecnico**, le quotazioni si sono avvicinate al supporto posto in area 0,86, per poi rimbalzare leggermente. Al momento la tendenza di breve sembra essere al ribasso, anche se è presente un ipervenduto sul grafico giornaliero che potrebbe portare ad un proseguimento del rimbalzo in atto.

Disclaimer

Attenzione: quanto riportato costituisce una informativa predisposta dalla funzione Market Strategy di Banca Monte dei Paschi di Siena SpA afferente alla VDG Commerciale (di seguito la "Banca") .

Il presente documento (di seguito "il Documento") è redatto e distribuito dalla Banca in forma elettronica ai propri Clienti via e-mail o chat. Il Documento è indirizzato esclusivamente al destinatario e non può essere riprodotto in nessuna sua parte né può essere introdotto o inserito in archivi o siti internet o trasmesso, distribuito o comunicato a soggetti terzi diversi dall'originario destinatario in qualsivoglia forma o modo. Il Documento viene diffuso per mera finalità informativa ed illustrativa; esso non intende in alcun modo sostituire le autonome e personali valutazioni che i singoli destinatari del Documento sono tenuti a svolgere prima della conclusione di qualsiasi operazione per conto proprio o in qualità di mandatari. Pertanto il destinatario dovrà considerare la rilevanza delle informazioni contenute nel Documento ai fini delle proprie decisioni, alla luce dei propri obiettivi di investimento, della propria esperienza, delle proprie risorse finanziarie e operative e di qualsiasi altra circostanza. Le informazioni ed i dati contenuti nel presente Documento si basano su fonti ritenute affidabili ed elaborate in buona fede alla data di redazione dello stesso, tuttavia la Banca non rilascia alcuna dichiarazione o garanzia, espressa o implicita, relativamente all'accuratezza, completezza e correttezza delle stesse. Qualsiasi riferimento diretto ed indiretto ad emittenti o titoli non è, né deve essere inteso, quale offerta di vendita o acquisto di strumenti finanziari di qualsiasi tipo. Le informazioni ed i dati contenuti nel presente Documento non costituiscono una ricerca in materia di investimenti o una raccomandazione, una sollecitazione né un'offerta, invito ad offrire o messaggio promozionale finalizzata/o alla sottoscrizione alla vendita, all'acquisto, allo scambio, alla detenzione o all'esercizio di diritti relativi a prodotti e/o strumenti finanziari e/o a qualsiasi investimento in emittenti in esso eventualmente menzionati. Esse non configurano consulenza, e non possono essere in alcun modo considerate come una raccomandazione personalizzata ovvero come prestazione di un servizio di consulenza in materia di investimenti da parte della Banca. La Banca e/o altre Società appartenenti al Gruppo Montepaschi, i relativi amministratori, rappresentanti, funzionari, quadri o dipendenti, non possono essere ritenuti responsabili per eventuali perdite determinate dall'utilizzo del presente Documento. Si avverte inoltre che la Banca e/o altre Società appartenenti al Gruppo Montepaschi, gli amministratori e/o rappresentanti e/o le rispettive persone ad essi strettamente legate, possono avere rapporti di natura bancaria e finanziaria con eventuali emittenti qui citati ovvero avere interessi specifici con riferimento a società, strumenti finanziari o operazioni collegate al presente Documento. A titolo meramente esemplificativo la Banca e/o altre Società appartenenti al Gruppo Montepaschi possono svolgere attività d'investimento e d'intermediazione, avere rapporti partecipativi diretti ed indiretti con emittenti qui menzionati e prestare ad essi servizi di consulenza; inoltre, con particolare riferimento agli strumenti finanziari eventualmente citati, esse possono altresì svolgere attività di "prestito-titoli", sostenerne la liquidità con attività di "market making" su mercati regolamentati, sistemi multilaterali di negoziazione o sistemi di scambi organizzati. La Banca e/o altre Società appartenenti al Gruppo Montepaschi potrebbero strutturare titoli ed operazioni con rendimenti collegati a parametri e strumenti finanziari qui menzionati. Si specifica che l'elenco dei potenziali conflitti d'interesse indicati può non esaurire il complesso dei conflitti stessi; per ulteriori approfondimenti sulla politica di gestione dei conflitti d'interesse adottata dalla Banca si rinvia alla specifica informativa messa a disposizione della clientela ai sensi della disciplina vigente. Per quanto non riprodotto nelle presenti Avvertenze, si fa espresso rinvio a quanto riportato nel sito internet www. gruppomps.it. Procedendo alla lettura di questo documento, si accettano automaticamente le limitazioni e le avvertenze precedentemente riportate.